The background is a vibrant, light blue sky filled with yellow and white confetti. In the foreground, there is a lush field of green grass with various flowers, including large orange and pink daisies, smaller white daisies, and pink cosmos. Several colorful Easter eggs are scattered throughout the scene, including a large orange egg with white patterns in the top left, a yellow egg with white patterns in the bottom left, and a blue egg with white patterns in the bottom right. The overall theme is festive and celebratory.

5 - 11 April 2026
Edisi 323/VII/2026

WARTA JEMAAT

Harí Minggu Paskah

GPIB Jemaat "JURANG MANGU
Jl. Utama 1 No. 80, Pondok Karya,
Kec. Pondok Aren-Tangerang Selatan
Telp: 021 - 734 91 428
Website: gpibjurangmangu.or.id,
Email: gpibjurangmangu@gmail.com

HARI PASKAH



Paskah adalah hari raya yang mula-mula dirayakan dan merupakan unsur penting dalam Tahun Gereja. Dirayakan sebagai Hari Kebangkitan KRISTUS dan yang merupakan titik tolak iman orang percaya (1 Korintius 15:14). Dirayakan dalam kegembiraan dan sukacita.

Paskah dirayakan pada hari Minggu pertama setelah Jumat Agung) Minggu I setelah Pra-Paskah) dan setelah perayaan Paskah ada MINGGU PASKAH II-VII.

Warna dasar : Putih
Lambang/Logo : Bunga Lily
Warna bunga Lily : Putih

Arti : Bunga Lily merupakan simbol dari hari Paskah dan kekalan umbi-umbian dari bunga Lily haruslah ditanam dan mati dahulu di dalam tanah, baru kemudian daripadanya akan tumbuh suatu kehidupan baru. Lewat Paskah orang percaya telah menerima kehidupan baru yang diberikan melalui kematian dan penderitaan KRISTUS (band. Yohanes 12:34), dan kehidupan baru itu sendiri adalah kehidupan yang berkaitan dengan hidup kekal.

TEMA JANGKA PANJANG GPIB (TAHUN 2006 – 2026)

"CARILAH TUHAN, MAKA KAMU AKAN HIDUP" (Amos 5:6)

TEMA KUPPG JANGKA PENDEK I (2026 - 2031)

"Tuhan ada terlebih dahulu dari segala sesuatu, dan segala sesuatu ada di dalam Dia" (Kolose 1:17)

TEMA TAHUNAN GPIB (TAHUN 2025 – 2026)

"Bertumbuh Dalam Keselamatan" (1 Petrus 2:2)



GPIB
JURANG MANGU
BANTEN

GPIB

Gereja Ramah Lingkungan & Gereja Ramah Anak

Demi menjaga kenyamanan & kesehatan bersama, maka selama berada di lingkungan GPIB Jurang Mangu, dilarang untuk merokok!



Labirin Kehidupan

Penulis : Joas Adiprasetya

20. KINI DAN SAMPAI KEMATIAN MEMISAHKAN

KHOTBAH TENTANG KEMATIAN DI IBADAH PERNIKAHAN

Mengapa khotbah tentang kematian menjadi sangat penting bagi setiap pasangan yang memulai perjalanan hi- dup bersama mereka? Sebab, hanya dengan kesadaran tersebutlah mereka dapat sungguh-sungguh menghargai setiap detik dan setiap hari dari kebersamaan mereka. Kita diundang untuk tidak bersikap taken for granted atas kehadiran kekasih kita. Setiap detik sungguh berarti, setiap hari sung- guh berharga, sebab mungkin saja itu menjadi saat terakhir kita berjumpa dengannya. Jeremy Schwartz pernah berujar bijak, "Hiduplah setiap hari seolah-olah itulah hari terakhir- Sebab, suatu hari, hari itu sungguh-sungguh menjadi hari terakhirmu." Kita dapat mengubahnya sedikit, "Cintailah kekasihmu setiap hari seolah-olah itulah hari terakhir kalian ... Sebab, suatu hari, hari itu sungguh-sungguh menjadi hari terakhir kalian."

Saya lantas teringat pada sebuah nyanyian anak-anak yang berjudul "Hari Ini Harinya Tuhan". Nyanyian yang liriknya diambil dari Mazmur 118:24 ini berbunyi:

Hari ini, hari ini harinya Tuhan, harinya Tuhan.

Mari kita, mari kita bersukaria, bersukaria.

Hari ini harinya Tuhan, mari kita bersukaria.

Hari ini, hari ini harinya Tuhan.

Lantas, banyak guru Sekolah Minggu memodifikasi liriknya:

Hari Senin, hari Selasa harinya Tuhan, harinya Tuhan.

Hari Rabu, hari Kamis harinya Tuhan, harinya Tuhan.

Hari Jumat harinya Tuhan, hari Sabtu harinya Tuhan.

Hari Minggu, semua hari, harinya Tuhan.

Mazmur 118:24 kerap menjadi mazmur yang dipergunakan untuk Hari Paska. Tepatnya ayat ini berbunyi, "Inilah hari yang dijadikan Tuhan, marilah kita bersorak-sorak dan bersukacita karenanya!" Melaluinya, umat Tuhan diundang untuk menegaskan bahwa itulah sebuah hari yang menjadi tonggak atau bahkan monumen iman yang teramat penting. Cara berpikir monumental ini penting agar pada masa-masa sesudahnya kita memiliki satu tanggal yang mengizinkan kita mengenang dan mensyukuri karya Allah. Tetapi, modifikasi nyanyian ini kemudian menggeser cara mema- hami ayat tersebut. Kini iman tak lagi difokuskan pada satu tonggak waktu, namun disebarkan pada setiap hari. Kita lantas tak hanya diajak untuk mengenang sebuah momen atau monumen sejarah masa silam, namun menemukan karya Allah di dalam keseharian hidup kita.

Kedua cara pandang itu mungkin memperkaya setiap pasangan yang menikah untuk memahami bahwa baik hari perkawinan mereka maupun keseharian mereka adalah karya cinta kasih Allah. Karena itu, mereka pun diingatkan untuk menghargai keseharian itu, apalagi jika disertai kesa- daran bahwa mungkin inilah hari terakhir perjalanan mereka berdua.

Bersambung

1 | BIDANG TEOLOGI & PERSIDANGAN GEREJAWI

1. JADWAL PELAYANAN IBADAH HARI MINGGU (IHM)

TANGGAL	<u>5 April 2026</u> HARI PASKAH	<u>12 April 2026</u> HARI MINGGU II SESUDAH PASKAH	<u>19 April 2026</u> HARI MINGGU III PASKAH
WAKTU	Pukul 05.00	Pukul 09.00	Pukul 09.00
PELAYAN FIRMAN	Pdt. Emmawati Yulia Rumampuk-Baule, S.Th, M.Min (Sekretaris I MS)	Pdt. Yessi Anggraini Hutapea	Pertukaran Mupel Banten
Pelayan 1	Pnt. Regina Leatemia	Pnt. Regina Leatemia	Pnt. Amintas Sidabutar
Pelayan 2	Dkn. Eva Serhalawan	Dkn. Luseilla Siahaan	Dkn. Agus Sungkowo Hadi
Pelayan 3	Pnt. Ary Rotty	Pnt. Michael Manumpil	Pnt. P. Torang Pasaribu
Pelayan 4	Dkn. Maria Leasa	Dkn. Invita Amaylia	Dkn. Suwati Purwadi
Pelayan 5	Pnt. Nursiti Pasaribu	Pnt. Frank Kandou	Pnt. Ary Rotty
Pelayan 6	Dkn. Ferry Pasaribu	Dkn. Nenny Kippuw	Dkn. Sawitri Marbun
Puji-Pujian	1. PS. Jemaat "GLORIA" GPIB Jurang Mangu 2. PS. Pelkat PKP GPIB Jurang Mangu 3. PS. Pelkat PA GPIB Jurang Mangu 4. VG. Bunda Kasih	KOMUKE GKI Kwitang	VG. Adora
Pianis	Tim Musik Paskah	Adelaide Patty	Kevin Eluama
Pemandu Lagu	Elyezer Sidabutar & Elegi Serhalawan	Julette Manumpil	Sri Ayu Sainyakit
SS	Tim Multimedia GPIB Jurang Mangu	Theo Walandouw	David Taribuka
VMIX		Rendy Wayong	Teofilus Jacob
PPT		Efra Hutapea	Haniel Latuputty
Camera		Steven Sidabutar	Jonathan Sitorus
		Desiree R. Nauli	Yosua Jacob

IHM LIVE STREAMING dapat di ikuti di channel **YouTube GPIB JURANG MANGU – BANTEN**, pada **Pukul 09.00 WIB**.

2. UCAPAN TERIMA KASIH

Majelis dan Jemaat GPIB JURANG MANGU menyampaikan terima kasih kepada Pelayan Firman

Hari/Tanggal	PELAYAN FIRMAN	Keterangan
Minggu, 5 April 2026 Pukul 05.00 WIB	Pdt. Emmawati Yulia Rumampuk-Baule, S.Th, M.Min	Sekretaris I Fungsiaris Majelis Sinode
Tuhan memberkati Ibu dan Keluarga dalam tugas pelayanan dimanapun melayani		

3. UCAPAN TERIMA KASIH

Terima Kasih kepada :

1. PS. Jemaat "GLORIA" GPIB Jurang Mangu
2. PS. Pelkat PKP GPIB Jurang Mangu
3. PS. Pelkat PA GPIB Jurang Mangu
4. VG. Bunda Kasih

yang telah mengisi Pujian dalam Ibadah Hari Minggu, 5 April 2026 di GPIB Jemaat Jurang Mangu. Tuhan Yesus Memberkati Pelayanan kita bersama.

4. IBADAH HARI MINGGU PELKAT PA

	WAKTU	KETERANGAN
	Ibadah dilaksanakan bersama dengan Orang Tua di Gedung Gereja GPIB Jurang Mangu. Minggu, 5 April 2026, Pukul : 05.00 WIB	
Anak Usia Batita s/d 12 tahun 	 <p style="text-align: center;"> Ibadah Hari Minggu Pelayanan Anak </p> <p style="text-align: center; color: green; font-weight: bold;"> "Yesus Bangkit, Hidupku Jadi Baru" </p> <p style="text-align: center; color: red; font-weight: bold;"> (Matius 28 : 1 - 5) </p> <div style="border: 2px solid green; border-radius: 15px; padding: 5px; margin: 10px auto; width: 80%;"> <p style="text-align: center;"> Minggu / 12 April 2026 Pukul 09.00 wib Gedung Serba Guna </p> </div> <p style="text-align: center; color: red; font-size: small;"> "Akan ada games dalam rangka perayaan Paskah" </p>	IHMPA dilaksanakan pada : Minggu, 12 April 2026, Pukul : 09.00 WIB Tempat : Gedung Serba Guna GPIB Jurang Mangu

5. IBADAH HARI MINGGU PELKAT PT

	WAKTU	KETERANGAN
IHMPT Anak Usia 13 s/d 17	Ibadah dilaksanakan bersama dengan Orang Tua di Gedung Gereja GPIB Jurang Mangu. Minggu, 5 April 2026, Pukul : 05.00 WIB	

tahun



IHMPPT

“MEMBANGUN IMAN”
2 PETRUS 1:3-7

📅 MINGGU, 12 APRIL 2026 09.00 WIB 📍 GPIB JURANG MANGU GSG LT. 2

pt.gpibjm

IHMPPT dilaksanakan pada :

**Minggu,
29 Maret 2026,
Pukul : 09.00 WIB**

**Tempat :
Gedung Serba Guna
GPIB Jurang Mangu**

6. PEMBACAAN ALKITAB SEPEKAN

HARI/TGL	WAKTU	Ayat Alkitab	TEMA
Senin, 6 April '26	Pagi	Matius 28 : 8 – 9	Paskah : Sukacita Di Balik Gentar
	Sore	Matius 28 : 10	Paskah : Mendat Tanpa Diskriminasi
Selasa, 7 April '26	Pagi	Matius 28 : 11 – 13	Paskah : Kebenaran Di Atas Rekayasa
	Sore	Matius 28 : 14 – 15	Paskah : Kebenaran Yang Tak Terbungkam
Rabu, 8 April '26	Pagi	Matius 28 : 16 – 17	Paskah : Kebenaran Yang Menjamin Hari Esok
	Sore	Matius 28 : 18 – 20	Paskah : melangkah Dalam Jaminan Otoritas & Penyertaan-Nya
Kamis, 9 April '26	Pagi	Ulangan 16 : 1 – 8	Paskah : Bagi Tuhan, Identitas Baru Bagi Kita
	Sore	Ulangan 16 : 9 – 12	Paskah : Berbagi Berkat, Membangun Sukacita
Jumat, 10 April '26	Pagi	Ulangan 16 : 13 – 15	Paskah : Sukacita Sempurna Di Hadirat Tuhan
	Sore	Ulangan 16 : 16 – 17	Paskah : Mengingat & Membawa Persembahan Syukur
Sabtu, 11 April '26	Pagi	Ulangan 16 : 18 – 19	Paskah : Langkah Adil Di Lingkungan Keluarga
	Sore	Ulangan 16 : 20	Paskah : Memperindah Dunia Dengan Semangat Keadilan
Minggu, 12 April '26	Pagi	2 Petrus 1 : 3 – 7	Berada Dalam Dunia
	Sore	2 Petrus 1 : 8 – 9	Jangan Lupakan Sang Penghapus Dosa

7. IBADAH PENGUCAPAN SYUKUR PASTORI

Ibadah Pengucapan Syukur Pastori



"PASKAH : MELANGKAH DALAM JAMINAN OTORITAS & PENYERTAAN-NYA"
(MATIUS 28 : 18 - 20)

Pelayan Firman :
Pdt. Yessi Anggraini Hutapea

RABU, 8 APRIL 2026
PUKUL : 19.00 WIB



Pastori GPIB Jurang Mangu

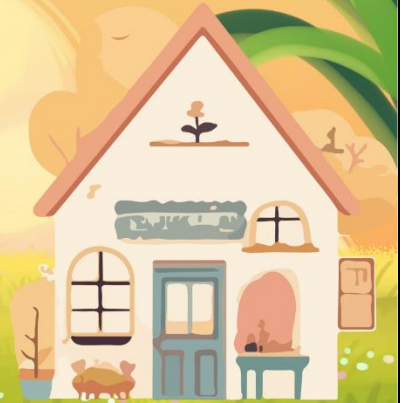

Hari/Tgl/Wkt	Petugas	
Rabu, 8 April 2026 Pukul : 19.00 WIB	Mjls.	P1 : Pnt. Ary Rotty P2 : Dkn. Ferry Pasaribu P3 : Pnt. Amintas Sidabutar P4 : Dkn. Lusiella Siahaan
	SS	Ivan Sidabutar
	VMIX	Steven Sidabutar
	Slide	Jhonatan Sakti Sitorus
	PL	
	Pemusik	

8. NYANYIAN IBADAH (8 April 2026)

Nyanyian Pembukaan	GB 6 : 1 & 4
Puji-pujian Berbalasan	Mazmur 62 : 2,3,6,9
Nyanyian Sebelum Firman Tuhan	KK 533b : 1 & 2
Nas Kotbah	Matus 28 : 18 – 20
Nyanyian Respon Firman Tuhan	GB 261 : 1 & 2
Nyanyian Persembahan	GB 80 : 1 & 2
Nyanyian Pengutusan	GB 327 : 1 & 2

9. NYANYIAN DAN NAS ALKITAB IBADAH MINGGU (12 April 2026)

Nyanyian Pembukaan	KK 4 : 1,2
Nas Pembimbing	
Nyanyian sesudah Salam	KK 61 : 1,5

Nyanyian Sesudah Pengakuan Dosa	KK 85 : 1,2
Berita Anugerah	
Nyanyian Sesudah Berita Anugerah	KK 95 : 1,2
Perintah Hidup Baru	
Nyanyian Kemuliaan	KK 55 : 1
Nas Khotbah	2 Petrus 1 : 3 – 9
Nyanyian Respon Kotbah	KK 738 : 1 & 3
Nyanyian Doxologi	KJ 475
Nyanyian Persembahan	KK 464 : 1,2/3
Nyanyian Pengutusan	KK 736 : 1,2
Nyanyian Berkat	KK 771h

10. IBADAH PELKAT PKB

IBADAH PELKAT PKB



GPIB
JURANG MANGU
BANTENG

Selasa, 7 April 2025
Pukul : 19.00 WIB

**“Paskah : Kebenaran Yang Tak
Terbungkam”
(Matius 28 : 14 - 15)**

**Pelayan Firman :
Pnt. Ronny Nahumury**



GSG GPIB Jurang Mangu

11. IBADAH DIAKONIA

IBADAH DIAKONIA

Jumat, 10 April 2026
Pukul : 10.00 WIB

**Pelayan Firman :
Pnt. P. Torang Pasaribu**



GSG GPIB Jurang Mangu



**GPIB
JURANG MANGU
BANTEN**



"Paskah : Sukacita Sempurna Di Hadirat Tuhan"

(ULANGAN 16 : 13 - 15)

12. JURANG MANGU BERDOA



**GPIB
JURANG MANGU
BANTEN**

JURANG MANGU BERDOA

Dkn. Lusiella Siahaan

SABTU, 11 APRIL 2026
PUKUL : 08.00 - 09.00 WIB

GEDUNG GPIB JURANG MANGU

13. JADWAL PRESBITER MELAYANI IBADAH KARYAWAN

Bulan Januari – Mei 2026

No.	Hari/Tanggal	Waktu	Liturgos	Pelayan Firman
1.	Selasa, 7 April 2026	09.00	Habel	Pnt. Torang Pasaribu
2.	Selasa, 14 April 2026	09.00	Okta	Pnt. Regina Leatemia

3.	Selasa, 21 April 2026	09.00	Rina	Pnt. Nursiti Pasaribu
4.	Selasa, 28 April 2026	09.00	Sonny	Dkn. Sawitri Marbun
5.	Selasa, 5 Mei 2026	09.00	Ricky	Dkn. Nenny Kippuw
6.	Selasa, 12 Mei 2026	09.00	Habel	Dkn Lusiella Siahaan
7.	Selasa, 19 Mei 2026	09.00	Okta	Pnt. Amintas Sidabutar

2 Pelayanan & Kesaksian PELKES

1. PELAYANAN KUNJUNGAN JEMAAT SECARA DARING atau LURING

HARI/ TANGGAL	SEKTOR PELAYANAN	KELUARGA DI KUNJUNGI	Presbiter Tugas/Pendamping
------------------	---------------------	----------------------	-------------------------------

Kunjungan Sektor Pelayanan Sion & Galilea dilaksanakan secara insidental

2. POKOK-POKOK DOA SEPEKAN

1. Negara dan bangsa serta Masyarakat
2. Perdamaian Dunia
3. Berdoa untuk keluarga yang tinggal bersama dan berjauhan
4. Yapendik, Yankes dan Yadia
5. Pergumulan dan Harapan Jemaat : GP yang sedang mencari pekerjaan, mencari pasangan hidup dan menikah, pasangan yang memohon adanya keturunan/anak, Yatim Piatu, Janda Duda dan Lanjut Usia
6. Unit-unit Misionier: Majelis Jemaat, Pelkat, Komisi, Panitia, BPPJ, Karyawan, Panitia Pengembangan Gedung Gereja dan Pembangunan Pastori
7. Pdt. (Em.) Hans Jacob dan Keluarga
8. PGI, Majelis Sinode GPIB dan Mupel Banten
9. Peresmian Pastori tgl 5 April 2026 & Pengadaan Inventaris Pastori.
10. Keamanan beribadah di Jl. Utama I No. 80
11. Keluarga yang didoakan khusus (*Pokok Doa Untuk Keluarga, No.3 dibawah ini*)
12. Jemaat yang berduka, sakit & pemulihan (*Daftar Warga Sakit, No.4 dibawah ini*)
13. Jemaat yang berulang tahun (*Warga berulang Tahun dapat dilihat warta Inforkom-Litbang*)

3. POKOK DOA UNTUK KELUARGA

Doa untuk keluarga tiap minggu secara bergantian:

Minggu, 5 April 2026	SEKTOR PELAYANAN	NAMA KELUARGA
	SION	Kel. Ray Jeffry Christian Napitupulu
		Kel. Pieter Willem A. Moningga
	GALILEA	Kel. Pdt. Hans Hanoch Jacob
Kel. Henry Kelana B. Rotty		

4. WARGA YANG SAKIT

Mohon dukungan doa untuk kesembuhan dan pemulihan bagi saudara-saudara kita

NAMA	SEKTOR PELAYANAN	KONDISI	DIRAWAT
1. Bpk. Micha Erwin Sunardi	SION	Sakit	Di Rumah
2. Bpk. Jhonson Simanjuntak	SION	Sakit	Di Rumah
3. Yoav Pakpahan	SION	Pemulihan	Di Rumah
4. Bapak Pieter Moningka	SION	Pemulihan	Di Rumah
5. Ibu Romauli Sirait - Sidabutar	SION	Pemulihan	Di Rumah
6. Bpk. Ray Jeffry Christian Napitupulu	SION	Pemulihan	Di Rumah
7. Bpk. Octavianus Simanjuntak	SION	Sakit	Di Rumah
8. Bpk. Stephanus Suwu	SION	Sakit	Di Manado
9. Bpk. Fritz Daniel Wemay	GALILEA	Sakit	Di Rumah
10. Ibu Truitje Kastunie Kaha – Pandie	GALILEA	Pemulihan	Di Rumah

5. KEDUKAAN “BUNGA LILY”

Anggota jemaat yang telah mendaftar dan telah menerima Kartu Iuran Keanggotaan Bunga Lily dapat langsung membayar iuran keanggotaannya.

Setoran iuran keanggotaan bulanan sebesar Rp 25.000.-

- Disarankan pembayaran secara tunai, dicatat dan diparaf dlm kartu iuran.
- Pembayaran iuran dapat pula dilakukan melalui Rek. GPIB Jurang Mangu dengan mencantumkan Nomor Anggota dan Bulan Pembayaran, bukti pembayaran di fotocopy dan dikirimkan ke kantor sekretariat untuk dicatat dalam laporan.
- Iuran yg telah dibayar, jika diserahkan kepada Majelis Wilayah, Komisi Bunga Lily akan diparaf sebagai bukti lunas, atau dimasukkan ke Kotak Bunga Lily tersedia di gedung Gereja dan akan dicatat dalam setiap Ibadah Hari Minggu.

Atas perhatian jemaat diucapkan terima kasih.

Note: Laporan Komisi Bunga Lily dapat dilihat dalam Warta Jemaat disampaikan setiap Bulan pada Minggu ke I atau II

6. INFORMASI KOMISI DIAKONIA

Dalam rangka memenuhi bantuan diakonia bagi 16 warga jemaat penerima diakonia setiap bulan, kami menghimbau warga jemaat yg berkekurangan memberi bantuan **dana**, dan atau **natura** yaitu : **beras, minyak goreng, gula dan deterjen**, dapat menghubungi Komisi Diakonia cq **Ibu Ratna Dewi S. Poluan (HP. 0813-1466-4313), Ibu Retno Latuihamallo (HP. 0812-8626-5272), Ibu Sutiniwati Suwardoyo (HP. 0813-1845-1442)** Terima kasih.

Note: Laporan Komisi Diakonia dapat dilihat dalam Warta Jemaat disampaikan setiap Bulan pada Minggu ke II atau III

3**GEREJA, MASYARAKAT, AGAMA-AGAMA & LINGKUNGAN HIDUP
GERMASA - LH****4****PEMBINAAN & PENGEMBANGAN SUMBER DAYA INSANI serta PENGUATAN
PERAN KELUARGA
PPSDI – PPK****PENGAMBILAN NILAI AGAMA**

Bagi Bapak Ibu warga jemaat GPIB Jurang Mangu yang anaknya membutuhkan nilai Agama kristen maka GPIB Jurang Mangu telah membuka kelas Agama Kristen sesuai kurikulum. Kelas Agama ini dari SD hingga SMP dan terbatas hanya untuk warga jemaat dan anak yang mengikuti IHMPA dan IHMPT Jurang Mangu.

WARTA KEUANGAN GPIB Jemaat JURANG MANGU

Tanggal 26 Maret 2026 s/d 31 Maret 2026

NO	PENERIMAAN	JUMLAH (Rp)	NO	PENGELUARAN	JUMLAH (Rp)
1.0	Rutin		I	BIDANG TEOLOGI & PERSIDANGAN GEREJAWI	
1.1	KOLEKTE			- Kas	1.460.000,00
	Ibadah Hari Minggu			- Bank	-
	- Kas	969.000,00			
	- Bank	-	II	BIDANG PELKES	
	- QR	345.000,00		- Kas	-
	Ibadah PA			- Bank	-
	- Kas	207.000,00			
	Ibadah PT		III	BIDANG GERMASA	
	- Kas	30.000,00		- Kas	50.000,00
	Ibadah PKP			- Bank	600.000,00
	- Kas	242.000,00			
	Persembahan Syukur SIDI		IV	BIDANG PPSDI & PPK	
	- Kas	1.237.000,00		- Kas	
				- Bank	
1.2	PERSEMBAHAN		V	BIDANG PEG	
	Persepuluhan & Syukur			- Kas	529.600,00
	- Kas	3.870.000,00		- Bank	75.238,09
	- Bank	1.600.000,00			
	- QR	150.000,00	VI	BIDANG INFORKOM	
1.3	Sumbangan			- Kas	6.170.800,00
	- Bunga Lily - Kas	500.000,00		- Bank	31.471.395,00
	- Diakoni - Kas				
	- Aksi 2000 - Kas	146.000,00			
	- Diakoni - QR	25.000,00			
1.4	Lain - Lain				
	- Kas	1.287.000,00			
	- Bank	33.690,48			
	- QR	150.000,00			
2.0	PROGRAM				
3.0	PROYEK				
	- Kas	8.488.000,00		- Kas	8.210.400,00
	- Bank	2.303.690,48		- Bank	32.146.633,09
	Jumlah Penerimaan	10.791.690,48		Jumlah Pengeluaran	40.357.033,09
	Saldo Kas per 25-03-2025	6.616.450,00		Kas & Bank per 31-03-2026	22.948.892,61
	TOTAL	17.408.140,48		TOTAL	17.408.140,48

- Saldo Kas Tunai	6.894.050,00
- Brankas	
- Bank Mandiri (Giro) - 164-00-2345789-0	93.341.360,84
- Bank Mandiri (Tabungan Bisnis) - 164-00-8881234-4	65.849.953,95
TOTAL SALDO BANK + TUNAI Per 31/03/2026	166.085.364,79

RINCIAN DANA

- DANA PELAYANAN	40.439.557,79
- Dana Diakoni	2.247.907,00
- Dana Aksi 2000	3.798.900,00
- Dana Bunga Lily	94.231.000,00
- Dana Pembangunan Ekonomi Gereja (PEG)	23.868.000,00
- Kupon Berhadiah	1.500.000,00

Tangerang Selatan, 31 Maret 2025

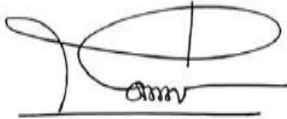

Pnt. Ronald Nahumury

Ketua I



Dkn. Maria Regina Leasa

Bendahara

Apabila Bpk/Ibu/Sdr berkerinduan untuk menyumbang atau memberikan
persembahan dapat mentransfer ke Rekening **GPIB Jemaat Jurang Mangu**

Bank Mandiri No. 164-00-2345789-0

a/n. GPIB JEMAAT JURANG MANGU, Tangerang Selatan

164-00-2345789-0				
TANGGAL	KODE	KETERANGAN	PENERIMAAN	PENGELUARAN
29-Mar-26	16090	Persembahan Syukur Dari NN	100.000,00	0,00
29-Mar-26	16090	Persembahan Syukur Dari NN	500.000,00	0,00
30-Mar-26	QR	DARI FINTEK KARYA NUSANTARA	670.000,00	0,00
31-Mar-26	16089	Persepuluhan DARI REGINALD JS FERDINANDUS	1.000.000,00	0,00
31-Mar-26	51005	Biaya Adm	0,00	25.000,00
31-Mar-26	51005	Bunga	1.725,41	0,00
31-Mar-26	51005	Pajak	0,00	345,08
TOTAL			2.271.725,41	25.345,08

164-00-8881234-4				
TANGGAL	KODE	KETERANGAN	PENERIMAAN	PENGELUARAN
26-Mar-26	62038	Gaji Pokok Karyawan (5 orang)		5.750.000,00
26-Mar-26	62039	Uang Makan + Uang Transport Karyawan (5 orang)	0,00	8.168.875,00
26-Mar-26	62040	Tunjangan Kinerja Karyawan (5 orang)	0,00	625.000,00
26-Mar-26	62052	Tunjangan Shiff Malam Satpam (1 orang)	0,00	250.000,00
26-Mar-26	62041	Lembur Satpam (1 orang)	0,00	110.000,00
26-Mar-26	62041	Lembur Driver	0,00	640.000,00
26-Mar-26	62043	BPJS Kesehatan (4 orang)	0,00	400.000,00
26-Mar-26	62050	Transport Pemegang Kas Sementara	0,00	250.000,00
26-Mar-26	62036	Transfer Gaji KMJ GPIB Jurang Mangu Bulan Februari 2026	0,00	7.047.195,00
26-Mar-26	66097	Transfer Tunjangan Setempat KMJ GPIB Jurang Mangu Bulan Februari 2026	0,00	3.500.000,00
26-Mar-26	62049	Transfer Dana Apresiasi, Dana DIDAKHE dan KERYHMA KMJ GPIB Jurang Mangu Bulan Februari 2026	0,00	2.750.000,00
26-Mar-26	63076	Pembayaran Sewa Foto Copy Maret dan Kelebihan Foto Copy Februari	0,00	1.015.900,00
26-Mar-26	62046	Iuran BPJS KetenagaKerjaan Karyawan (7 orang)	0,00	964.425,00
26-Mar-26	31012	Proposal Bantuan KE GPIB Sinar Kasih Dadap	0,00	300.000,00
26-Mar-26	31012	Proposal Bantuan KE GPIB Jemaat Obor Banten	0,00	300.000,00
26-Mar-26	51005	Transfer Fee	0,00	20.000,00
30-Mar-26	51005	MONTHLY CARD CHARGE 0004837968807721633	0,00	10.500,00
31-Mar-26	51005	Biaya Adm	0,00	13.000,00
31-Mar-26	51005	Bunga	31.965,07	0,00
31-Mar-26	51005	Pajak	0,00	6.393,01
TOTAL			31.965,07	32.121.288,01

- Catatan :**
- 1. Transaksi Giro dan Tabungan adalah transaksi per tgl 31/03/2026 jam 23:59 transaksi setelah jam tersebut diatas akan dilaporkan pada laporan keuangan minggu berikutnya**
 - 2. Bagi Warga Jemaat yang membaca warta keuangan dan menemukan kesalahan Penulisan/ada persembahan yang belum diinput/dilaporkan harap menghubungi kantor sekretariat**
 - 3. Bagi Warga Jemaat yang ingin mengetahui tentang laporan keuangan Gereja dapat menghubungi kantor sekretariat/PHMJ**

PERSEMBAHAN DIGITAL VIA LINKAJA**PERIODE : 25/03/2025 - 30/03/2026**

TANGGAL	JAM	KODE	KETERANGAN	NAMA	SALDO
29-Mar-26	10:26	11001	KOLEKTE	NN	50.000,00
29-Mar-26	10:27	11001	KOLEKTE	NN	100.000,00
29-Mar-26	10:27	11001	KOLEKTE	NN	50.000,00
29-Mar-26	10:27	11001	KOLEKTE	NN	10.000,00
29-Mar-26	10:28	11001	KOLEKTE	NN	3.000,00
29-Mar-26	10:28	11001	KOLEKTE	NN	25.000,00
29-Mar-26	10:28	11001	KOLEKTE	NN	7.000,00
29-Mar-26	10:29	11001	KOLEKTE	NN	20.000,00
29-Mar-26	10:29	11001	KOLEKTE	NN	20.000,00
29-Mar-26	10:29	11001	KOLEKTE	NN	20.000,00
29-Mar-26	10:30	11001	KOLEKTE	NN	10.000,00
29-Mar-26	18:25	11001	KOLEKTE	NN	30.000,00
29-Mar-26	10:27	16090	SYUKUR	NN	50.000,00
29-Mar-26	10:28	16090	SYUKUR	NN	100.000,00
29-Mar-26	10:28	22021	DIAKONI	NN	25.000,00
29-Mar-26	10:31	51010	PEMBANGUNAN EKONOMI GEREJA	NN	50.000,00
29-Mar-26	10:33	51010	PEMBANGUNAN EKONOMI GEREJA	NN	100.000,00
JUMLAH					670.000,00

PERSEMAHAN DIGITAL GPIB JURANG MANGU

PERSEMAHAN DIGITAL GPIB JURANG MANGU DAPAT MENGGUNAKAN LINK AJA, OVO, GOPAY, DANA dan BCA Mobile

Atau Transfer ke Rekening GPIB JURANG MANGU Bank Mandiri No. 164-002-3457890

PERSEMAHAN SYUKUR



KOLEKTA



PERSEPULUAN



PEMBANGUNAN



KOTAK PERSEMAHAN DAN 2 PUNDI PERSEMAHAN IK, IHM, SYUKUR DAN PERSEPULUAN

Telah disediakan kotak Persembahan dan 2 Pundi (IK & IHM) bagi jemaat yang ingin mengantarkan langsung persembahannya ke gereja di buka setiap hari atau bagi jemaat yang ingin persembahannya di ambil ke rumah harap menghubungi Koordinator Sektor masing-masing dengan di sertai tanda terima.

- Tanda terima difoto & dikirim ke No. WA 0815-8044-260 a/n Bendahara PHMJ, Dkn. Maria Leasa
- Bagi jemaat yang mengirim persembahan IK, IHM, Syukur & Persepuluhan lewat transfer rekening **Bank Mandiri No. Rek : 164-00-2345789-0 a/n GPIB JEMAAT JURANG MANGU**, Tangerang Selatan. Mohon untuk mengirimkan bukti transfer ke Nomor WA Bendahara PHMJ.
- Warta Keuangan yang masuk di warta jemaat adalah yang diterima sampai hari Rabu pukul 21.00 WIB, lewat dari waktu itu akan masuk ke dalam warta minggu selanjutnya.

AKSI 2000 Rupiah

Diberitahukan kepada seluruh jemaat, bahwa berdasarkan Program kerja dan Anggaran jemaat GPIB Jurang Mangu periode 2023-2024, maka kami membuka tabungan **2000 rupiah per hari** bagi setiap keluarga. Masing-masing keluarga menyisihkan Rp.2000/hari, dimasukkan dalam amplop Aksi 2000 yang disediakan oleh Majelis Jemaat kemudian dimasukkan dalam **Kotak Persembahan** yang ada di gereja. Kami sangat mengharapkan partisipasi aktif dari jemaat, dan untuk itu akan dibantu oleh pengurus Sektor Pelayanan masing-masing. Aksi 2000 rupiah ini menjadi salah satu program pencarian dana GPIB Jurang Mangu guna membiayai Program Kerja dan Anggaran jemaat. Sebagai informasi bahwa telah disediakan di meja depan pintu masuk gedung gereja amplop khusus **“Aksi 2000” GPIB Jurang Mangu**, jemaat dapat mengambilnya pada setiap Ibadah Hari Minggu.

PANITIA PEMBANGUNAN PASTORI GPIB JEMAAT JURANG MANGU SK MS No.0017/XII-25/MS.XXI/KPTS tanggal 2 Desember 2025

Shaloom,
Panitia Pembangunan Pastori dengan ini menyampaikan kepada Jemaat GPIB Jemaat JURANG MANGU tentang Pembangunan yang pelaksanaannya dikerjakan secara bertahap sbb :

I. PEMBANGUNAN PASTORI DAN SITE DEVELOPMENT

1. Tahap Pertama :

Pembangunan Pastori sudah masuk pada tahap penyelesaian kegiatan pekerjaan pada bulan Maret 2026.

2. Tahap Kedua :

Pekerjaan Teknis Bangunan Pelengkap Pastori berupa ;

- Pemasangan Canopy pada teras depan, carport dan ruang cuci/Laundry seluas 38m².
- Pembuatan tembok keliling lahan parkir dan pintu pagar (Sliding gate) Carport Pastori dengan ukuran seluas 45m² X 2 = 90m².
- Pemasangan Paving Block/Interlocking seluar 295m², digunakan untuk halaman parkir dan fasilitas Olah Raga warga gereja.
- Total Keseluruhan RENCANA ANGGARAN DAN BIAYA (RAB) UNTUK PEMBANGUNAN Tahap Kedua Sebesar Rp 365,400,000.- (Tiga Ratus Enam Puluh Lima Juta Empat Ratus Ribu Rupiah).

II. PENGGALANGAN DANA

- Persembahan Kasih melalui Komitmen Janji Iman (KJI) internal jamaat
- Kotak Pembangunan Persembahan Khusus
- Proposal Khusus dan Reguler bagi Penyumbang Dana / Donatur internal – External
- Sumbangan Bahan Material Internal – External
 - **Semen 100 sak => dr. kel Petrus Suharjono, Jemaat GPIB SEJAHTERA**
 - **Teralis untuk seluruh Jendela**
 - **Pintu besi (kawat)**

III. PARTISIPASI JEMAAT UNTUK INVENTORY PASTORI / BARANG INTERIOR

Pengadaan Furniture dan Perlengkapan Rumah Tangga yang diperlukan ;

1. Meja Makan 6 kursi => **Sudah Terpenuhi dr Kel. SUWU**
2. Tempat tidur + Sprei :
 - **Tempat tidur single knock down = 1 unit => dr kel. Tumiyanto**
 - 120 x 200 = 2 unit
 - 120 x 200 = **1 unit + bantal + guling + sprej => dr. Eva Serhalawan**
 - 160 x 200 = 1 unit => **Sudah Terpenuhi dr Retno Latuihamallo, Rina Leatemia, Paula Souisa**
3. AC ½ PK : 4 Unit => Sudah Terpenuhi
 - 1 Unit utk Kamar Tidur => **dr. Joy Purba**
 - 1 Unit utk Kamar Tidur => **dr. Kevin Marbun**
 - 1 Unit utk Kamar Tidur => **dr. Sawitri Purba**
 - 1 Ruang Tamu => **inventaris Gereja**
4. Sofa Ruang Tamu **Minimalis (2+1+1) => Sudah terpenuhi dr Kel. Agus Sungkowo Hadi**
5. Lemari Es 2 Pintu => **Sudah Terpenuhi dr. Kel. Pakpahan**
6. Smart TV => **dr Ferry Pasaribu & Suniwati Dachi**
7. Kompor tanam 2 tungku : **Sudah Terpenuhi dr. Vicky Latuihamallo Tabung gas 12 kg dr Retno Latuihamallo**
8. Lemari Pakaian : 3 pintu = Kamar Utama
2 Pintu Standard/Minimalis = 3 unit
9. Gordyn : 3 Kamar Tidur
1 Kamar Tidur Utama
Krey Dapur dan teras atas
10. Perlengkapan Rumah Tangga :
 - **Perlengkapan Makan dan dapur**
 - **1 Set perlengkapan masak dr Kel. Suwu**
 - **2 pcs taplak meja besar => dr Sawitri Purba**
 - **Perlengkapan makan lengkap dr. Kel. Rompis**
(2 lusin piring makan + 2 lusin sendok & garpu + 3 ½ lusin sendok kecil + 1 ½ lusin garpu kecil + ½ lusin mug & tatakan (hitam) + 1 lusin gelas cangkir besar + 1 lusin gelas bening + 1 pc dandang kecil + 1pc Frypan + 1 pc wokpan + 1 pc panic + 1 pc sutil + 1 pc sutil sop + 2 pcs bunga plastic besar + 2 lusin mug & tatakan (putih) + 2 pisau dapur)
 - **Perlengkapan Kebersihan**
 - **2 tong sampah => dr Retno Latuihamallo**
 - **3 keset => dr Risma pakpahan**
 - **Perlengkapan Kamar Mandi**
11. **1 Buffet dr. Kel. Suwu**
12. **1 Buffet dr. Kel. Berty Poluan**

NOTE : untuk pengadaan Furniture dan Perlengkapan Rumah Tangga per item jemaat dapat berpartisipasi dengan cara bergabung (Join) dengan beberapa keluarga/pribadi lainnya.

Contoh : 1 unit Lemari Es 2 pintu partisipasi dari kel. A + Kel. B + Kel.C.

IV. REKENING

Atas Nama : GPIB JEMAAT JUANG MANGU.DANA

No. Rek. : 164 003011222.3

Kiranya Tuhan memberkati Bapak/Ibu/Saudara atas Doa, Dukungan dan kerja samanya disanalah Tuhan Memerintahkan berkatNya dengan melimpah dan tidak berkekurangan.

LAPORAN KEUANGAN PENGADAAN PASTORI

LAPORAN PANITIA PEMBANGUNAN PASTORI

GPIB JEMAAT JURANG MANGU

PER 25 MARET SD 31 MARET 2026

TGL	KODE	KETERANGAN	PENERIMAAN	PENGELUARAN
		saldo awal	121.040.302,14	
25 Mar 2026		Persembahan Kasih a/n Juliana Galag	1.350.000,00	
30 Mar 2026		kotak persembahan	157.000,00	
30 Mar 2026	G 097	KJI Jan - Feb' 26	200.000,00	
30 Mar 2026	S 009	KJI Feb - Mar' 26	50.000,00	
30 Mar 2026	S 030	KJI Mar'26	100.000,00	
31 Mar 2026		Persembahan Kasih a/n George Sahuleka	750.000,00	
31 Mar 2026		Bi. Adm Bank		13.000,00
31 Mar 2026		Bunga	39.851,73	
31 Mar 2026		Pajak Bunga		7.970,35
		TOTAL	123.687.153,87	20.970,35
		SALDO AKHIR	123.666.183,52	

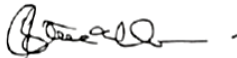

VICKY LATUIHAMALLO

KETUA



RISMA PAKPAHAN

BENDAHARA



**GPIB
JURANG MANGU**
BANTEN

Guna mendukung Pembangunan Ekonomi Gereja (PEG)

MARI DUKUNG TERUS
"PENGUMPULAN MINYAK JELANTAH"
Silakan disampaikan ke Gereja setiap hari.

6

**INFORMASI & KOMUNIKASI – PENELITIAN & PENGEMBANGAN
INFORKOM – LITBANG**

1. BAPTISAN KUDUS

Bagi jemaat yang akan membaptiskan anak, dapat menghubungi kantor gereja. Adapun Persyaratan Baptisan Kudus adalah sebagai berikut:

Mengisi Formulir Baptisan Kudus dengan melampirkan,

- Foto Copy Akte Kelahiran Anak
- Foto Copy Surat perkawinan Orang tua (Gereja & Catatan Sipil)
- Pendaftaran sudah harus di lakukan 1(satu) bulan sebelum waktu rencana Baptis.

Formulir Pendaftaran dapat diambil di kantor sekretariat gereja pada hari Selasa s.d. Sabtu pukul 10.00 -16.00 WIB.

2. PENEGUHAN & PEMBERKATAN PERKAWINAN

Bagi Jemaat yang akan menjalani Peneguhan dan Pemberkatan Perkawinan, dapat menghubungi Majelis jemaat setempat. Syarat Pemberkatan Perkawinan adalah:

- Wajib mengikuti bimbingan Pra Perkawinan.
- Foto Copy Surat Baptis dan Sidi.
- Foto Copy Akte Kelahiran.
- Foto Copy KK dan KTP.
- Pas Photo berdampingan 4 x 6 (2 lembar).
- Surat Keterangan / Pelimpahan dari Gereja asal (bila dari luar jemaat Jurang Mangu).
- Bukti pengurusan Catatan Sipil: Foto Copy Surat Model N 1 – 4 dari Kelurahan

Formulir Pendaftaran harus sudah diserahkan ke Kantor Gereja 3 bulan sebelum pelaksanaan Pemberkatan Nikah.

3. PERCAKAPAN PASTORAL

Menyampaikan kepada warga jemaat bila ada jemaat yang ingin percakapan pastoral dapat menghubungi langsung **Ketua Majelis Jemaat - Pdt. Yessi Anggraini Hutapea.**

4. PERSIAPAN IBADAH-IBADAH DI MINGGU KEDEPAN

Persiapan Ibadah Minggu, **12 April 2026** akan dilaksanakan pada hari **Jumat, 10 April 2026, pukul 19.30 WIB.** Tempat di gedung gereja GPIB Jurang Mangu. Diharapkan kehadiran Presbiter, Pianis/Organis, Pemandu Pujian dan Petugas Operator Multimedia serta Sound System yang bertugas untuk mengikuti persiapan.

5. RESERVASI ZOOM KEGIATAN PELAYANAN GPIB JURANG MANGU

Account zoom meeting GPIB JURANG MANGU dapat dilakukan bagi kegiatan Pelayanan; peribadahan, pertemuan dan lainnya dengan melakukan reservasi paling lambat 2 hari melalui link : <http://gpibjurangmangu.or.id/daftar-zoom-jm/>
Link Zoom akan dikirim melalui WA oleh tim Multimedia

6. INFORMASI KANTOR SEKRETARIAT GPIB JURANG MANGU

Kantor Sekretariat Majelis Jemaat GPIB JURANG MANGU buka setiap hari kerja, yaitu Selasa, Rabu, Kamis, Jumat & Sabtu. Jam : 09.00 - 17.00 WIB.

7. INFORMASI WARTA JEMAAT

Pemberitahuan bahwa informasi untuk masuk dalam Warta Jemaat **Paling Lambat** sudah diterima kantor sekretariat pada **Hari Kamis, Jam 16.00 WIB.**

8. UCAPAN TERIMA KASIH

Bersama ini kami mengucapkan terima kasih kepada **Kel. Bpk. Frank Kandou** atas sumbangan berupa : **Sumbangan 10 unit air frayer (1 unit utk KMJ) utk tambahan Dana Pelayanan Gereja.**

Atas perhatian dan bantuannya kami mengucapkan terima kasih. Tuhan Yesus memberkati.

9. GRAFIK KEHADIRAN JEMAAT IHM

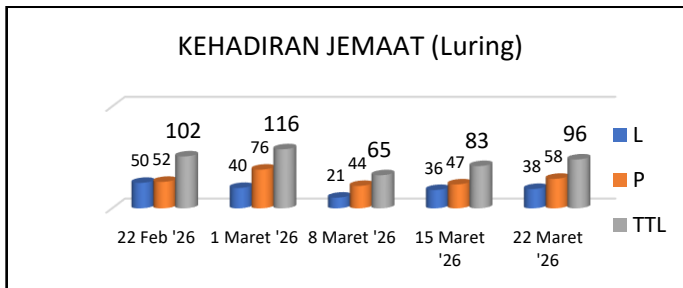

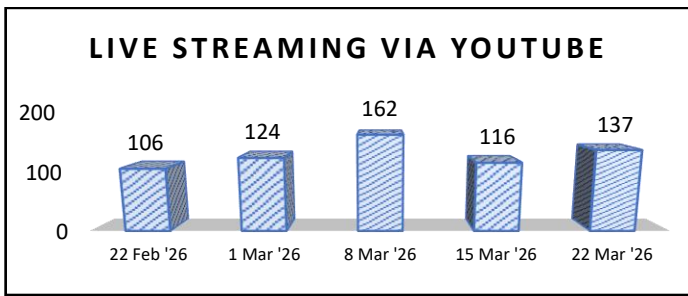

10. WARTA ULANG TAHUN

Majelis Jemaat GPIB Jurang Mangu mengucapkan **“SELAMAT ULANG TAHUN dan SELAMAT MENIKMATI BERKAT TUHAN”** Bagi Bapak, ibu, saudara, saudari yang berulang Tahun dalam sepekan ini. Kiranya KASIH dan KESETIAAN kepada Tuhan, semakin bertambah-tambah dan KASIH KARUNIA Tuhan semakin melimpah.

5 April 2026 s/d 11 April 2026

Tanggal	NAMA	SEKTOR PELAYANAN
06 April 2026	Heni Hendrafina Yomima Siahaya	GALILEA
07 April 2026	Steven Sebastian Sidabutar	SION
07 April 2026	Rimma Apriana Silalahi	SION
09 April 2026	Stefanus Christian Nahumury	SION
11 April 2026	Melly Yermias-Limmansyah, Ny	GALILEA
12 April 2026	Albidin Purba	GALILEA
12 April 2026	Martin Pohan	GALILEA

“Aku bersyukur kepada-Mu oleh karena kejadianku dahsyat dan ajaib; ajaib apa yang Kau buat, dan jiwaku benar-benar menyadarinya”. (Mazmur 139:14)

PELAKSANA HARIAN MAJELIS JEMAAT GPIB "JURANG MANGU"

NAMA	FUNGSI	BIDANG	No.HP/No.Telp.
Pdt. Yessi Anggraini Hutapea	Ketua	TPG	0813 4398 2003
Pnt. Ronny Nahumury	Ketua I	Pelkes, PEG	0812-9001-6426
Dkn. Agus Sungkowo Hadi	Ketua II	Germasa, PPSDI-PPK	0821 1974 1974
Dkn. Stephanus W. Suwu	Ketua V	Inforkom-Litbang	0812-8762-468
Dkn. Ferry T. Pasaribu	Sekretaris I		0817-0026-423
Dkn. Maria Leasa	Bendahara		0815-8044-260

JADWAL PIKET PHMJ

HARI	PHMJ	Tlpn.
SELASA	Bendahara, Ketua Majelis Jemaat	0815-8044-260/0813 4398 2003
RABU	Ketua I, Ketua Majelis Jemaat	0812-9001-6426/0813 4398 2003
KAMIS	Ketua II, Ketua Majelis Jemaat	0821 1974 1974/0813 4398 2003
JUMAT	Sekretaris I, Ketua Majelis Jemaat	0817 002 6423 / 0813 4398 2003
SABTU	Ketua V, Ketua Majelis Jemaat	0812 8762 468/ 0813 4398 2003

PENGURUS SEKTOR PELAYANAN

SEKTOR PELAYANAN	KOORDINATOR	WAKIL KOORDINATOR
SION	Pnt. Amintas Sidabutar	Dkn. Lusiella Siahaan
	0877-8821-2849	0812-1022-4220
GALILEA	Pnt. Michael Manumpil	Dkn. Nenny Kippuw
	0818-753-894	0822-1302-1180

Komisi Pelayanan Kedukaan "Bunga Lily"	Jamson Sirait	0813-8158-8583
	Jhon Edy Sitorus	0897-8125-507
	Tiasana Mannasari	0858-8111-8654
	Yohanes Latupeirissa	0812-9397-6452

UCAPAN TERIMA KASIH

MAJELIS JEMAAT GPIB JURANG MANGU mengucapkan terimakasih atas partisipasi Jemaat, Donatur, dan Simpatisan, yang telah memberikan persembahan melalui KOLEKTE, PERSEPULUHAN, SYUKUR, dan persembahan lainnya untuk Pelayanan GEREJA GPIB Jemaat JURANG MANGU. Apabila persembahan Bapak, Ibu, Saudara/i, tidak/ belum tercantum dalam Warta Jemaat atau tidak sesuai dengan jumlah pemberian, kami mohon segera menghubungi Kantor Sekretariat Majelis Jemaat GPIB JURANG MANGU pada setiap jam kerja.