

31 Desember – 6 Januari 2023
Edisi 204/IV/2023

WARTA JEMAAT

Minggu I Sesudah Natal

Happy

NEW YEAR
2024

GPIB Jemaat "JURANG MANGU"
Jl. Utama 1 No. 80, Pondok Karya,
Kec. Pondok Aren-Tangerang Selatan
Telp: 021 - 734 91 428
Website: gpibjurangmangu.or.id,
Email: gpibjurangmangu@gmail.com

HARI NATAL



Dirayakan pada setiap tanggal 25 dan 26 Desember. Dalam abad ke IV Natal diterima sebagai pesta kedatangan/kelahiran KRISTUS ke dunia. Dalam dunia kekafiran tanggal 25 Desember dirayakan sebagai Dies Natalis Solis Invicti, hari kelahiran terang yang baru (matahari). Dengan menetapkan tanggal itu sebagai kelahiran KRISTUS, Gereja mau menyatakan bahwa Terang yang benar bukanlah dari alam atau dunia dewa, melainkan Terang itu adalah KRISTUS, Juruselamat dunia yang datang dari ALLAH.

Warna dasar : Putih

Lambang/Logo : Palungan dan pelangi

Warna pelangi : Merah, Kuning, Hijau

Palungan : Kuning

Arti : Pelangi merupakan symbol dari kesetiaan dan cinta kasih ALLAH bagi seluruh isi dunia. Setelah peristiwa air bah yang menunjuk pada bumi yang sudah penuh oleh dosa, maka ALLAH menghadirkan pelangi sebagai tanda perjanjianNYA dengan Nuh beserta seluruh keturunannya, lebih dari itu dengan semua manusia dan mahluk hidup lainnya yang telah diciptakanNYA. IA berjanji bahwa IA tidak akan pernah lagi menghancurkan bumi ini (Kejadian 9). Pelangi juga mengingatkan kita tentang kesungguhan ALLAH untuk memenuhi atau menggenapi janji-janjiNYA. Palungan memberi arti pada perlawatan ALLAH kepada manusia, supaya mereka tidak binasa, dimana ALLAH telah memberikan AnakNYA yang tunggal, yang lahir di Betlehem untuk memberikan hidupNYA bagi manusia supaya mereka tidak binasa (Yohanes 3:16). Pelangi juga mau menyimbolkan tentang pembebasan/penebusan yang sekaligus telah diberikan lewat kelahiran Anak ALLAH tersebut, yang diperuntukkan tidak saja bagi orang-orang pilihan, tetapi terutama lebih menunjuk kepada semua orang dan seluruh ciptaan.

Pelangi dan palungan hendak mengungkapkan suatu tema besar tentang kasih dan kesetiaan ALLAH terhadap dunia ini.

MASA NATAL – AKHIR TAHUN – TAHUN BARU.

Akhir tahun dan tahun baru tidak terlepas dari Natal. Dirayakan sebagai hari pemberian Nama YESUS (Lukas 2:21).

Kedatangan KRISTUS adalah untuk memenuhi Hukum Taurat.

Warna dasar, Lambang/logo Sama dengan Masa Raya Natal

Masa Raya Natal adalah Hari Natal 25 Desember; 26 Desember; hari Minggu setelah Natal, Tahun baru dan hari minggu setelah Tahun baru sebelum 6 Januari.

TEMA JANGKA PANJANG GPIB (TAHUN 2006 – 2026)

“YESUS KRISTUS SUMBER DAMAISEJAHTERA”

(YOHANES 14 : 27)

TEMA JANGKA PENDEK IV GPIB

Membangun sinergi dalam hubungan gereja dan masyarakat untuk mewujudkan Kasih Allah yang meliputi seluruh ciptaan-Nya

(Mat. 22 ; 37 - 39; Ul, 6 : 5; Im. 19 : 18)

TEMA TAHUNAN GPIB (TAHUN 2023 – 2024)

Memberdayakan Warga Gereja secara Intergenerasional guna Merawat Jejaring Sosial dan Ekologis di Konteks Budaya Digital

(Kolose 3:12-17)

MEMAHAMI ALKITAB DALAM KELOMPOK (KADARMANTO HARDJOWASITO)

PENTINGNYA PEMAHAMAN ALKITAB DALAM KELOMPOK

Walaupun khotbah tentang isi Alkitab merupakan hal yang penting bagi kehidupan gereja yang sehat, dan pemahaman Alkitab pribadi bermanfaat bagi mereka yang melakukannya, tetapi ada manfaat khusus yang dicapai melalui kegiatan kelompok yang bersama-sama mempelajari isi Alkitab. Mereka yang tidak membaca Alkitabnya di rumah akan membacanya dalam paguyuban di kelompok-kelompok Pemahaman Alkitab. Bagi mereka, Alkitab menjadi sebuah kitab yang terbuka, dan dengan pendekatan dan metode yang baik, Alkitab menjadi buku yang mudah mereka fahami

Pelayanan

Hasilnya, para warga gereja yang mempelajari isi Alkitab bersama memperoleh keberanian dan dorongan untuk hidup sebagai orang Kristen. Panggilan utama kepada warga gereja "awam" bukan untuk menolong para pendeta dan/atau mereka yang ditahbiskan dalam jabatan gerejawi dalam pelayanan mereka, tetapi para pendeta dan/atau mereka yang ditahbiskan dalam jabatan gerejawi dipanggil untuk memperlengkapi para warga gereja "awam" agar mereka dapat berperan sehari-hari **dalam bidang pelayanan mereka masing-masing!** "..... lalah (Kristuslah) yang memberikan baik rasul-rasul maupun nabi-nabi, baik pemberita-pemberita injil maupun gembala-gembala dan pengajar-pengajar, untuk memperlengkapi orang-orang kudus bagi pekerjaan pelayanan. bagi pembangunan tubuh Kristus". (Efesus 4: I I-12). Setiap orang Kristen telah dipanggil-Nya untuk menjadi pelayan atau *minister* Kristus guna mewujudkan kehendak-Nya di dunia ini. Guna mengerti dan memenuhi panggilan ini pemahaman Alkitab bersama rekan-rekan lain yang sama-sarna menghadapi panggilan-Nya, menjadi sarana yang sangat membantu. Seorang pelayan yang penyendiri akan mengalami kesulitan besar malah agaknya mustahil dapat melakukan tugas pelayanannya dengan baik. Interaksi dan diskusi dalam kelompok, melalui refleksi anggota kelompok atau kisah-kisah atau bacaan Alkitab yang dipelajari bersama sangat menolong menumbuhkan iman Kristen dan meningkatkan kehidupan yang melayani kehendak-Nya melalui profesi dan bidang tanggungjawab masing-masing.

Pemahaman Yang Lebih Dalam

Interaksi dalam kelompok dapat membantu tiap anggota kelompok memperluas dan memperdalam pemahaman mereka tentang perikop tertentu yang dipelajari bersama. Kegiatan ini memungkinkan anggota kelompok memfokuskan diri dan merefleksikan diri atas berbagai segi dari firman yang dibaca, yang mungkin terabaikan atau disalahfahamkan dalam pembacaan atau PA pribadi. Komentar dan kesan anggota lain dalam kelompok atas bacaan Alkitab yang sama dapat meluruskan tafsiran atau pengenaan pribadi yang kurang tepat yang terjadi pada saat studi pribadi. Kelompok pemahaman Alkitab dengan demikian mengkondisikan orang untuk menghargai secara lebih untuk kebenaran Alkitab yang dikaji bersama.

Penelitian tentang kegiatan belajar menunjukkan bahwa orang hanya mengingat 10% dari apa yang didengarnya, tetapi dapat mengingat sampai 90% dari apa yang dikatakannya. Oleh sebab itu, guna meningkatkan persentase yang dipelajari dan diingat, perlu pula ditingkatkan keterlibatan setiap anggota kelompok dalam menyampaikan (mengatakan) apa yang difahaminya. Suatu kelompok diskusi menyediakan kemungkinan yang lebih besar untuk membahas bersama materi Alkitab. Akhirnya, terjadi kemungkinan peningkatan dalam mengingat apa yang telah dipelajari bersama.

(Bersambung)

1 BIDANG TEOLOGI & PERSIDANGAN GEREJAWI

1. JADWAL PELAYANAN IBADAH HARI MINGGU (IHM)

TANGGAL	<u>31 Desember 2023</u> MINGGU I SESUDAH NATAL	<u>7 Januari 2023</u> MINGGU I SESUDAH EPIFANI
WAKTU	Pukul 09.00	Pukul 09.00
PELAYAN FIRMAN	Pdt. Sanjaya Sihombing (Pendeta Gereja Kristen Setia Indonesia)	Pdt. Yessi Anggraini Hutapea
Pelayan 1	Pnt. Regina Leatemala	Pnt. Amintas Sidabutar
Pelayan 2	Dkn. Maria Leasa	Dkn. Suwati Purwadi
Pelayan 3	Pnt. Johni Mandagie	Pnt. Nursiti Pasaribu
Pelayan 4	Dkn. Suwati Purwadi	Dkn. Ganes P. Sitorus
Pelayan 5	Pnt. Nursiti Pasaribu	Pnt. Ferry Yermias
Pelayan 6	Dkn. Ganes P. Sitorus	Dkn. Nenny Donna Kippuw
Puji-Pujian		VG. Bunda Kasih
Pianis	Sondang Salnika	Lucia Natasha
Pemandu Lagu	Elpido Tuhumury	Invita Amaylia
SS	Amos Sitorus	
VMIX	Steven Sidabutar	
PPT	Novita Yermias	
Camera	Teofilus Jacob	
	Yosua Jacob	

IHM LIVE STREAMING dapat di ikuti di channel **YouTube GPIB JURANG MANGU** – BANTEN, pada **Pukul 09.00 WIB.**

2. UCAPAN TERIMA KASIH

Majelis dan Jemaat GPIB JURANG MANGU menyampaikan terima kasih kepada Pelayan Firman

Hari/Tanggal	PELAYAN FIRMAN	Keterangan
Minggu, 31 Desember 2023 Pukul 09.00 WIB	Pdt. Sanjaya Sihombing	Pendeta Domisili GPIB Paulus Jakarta
Tuhan memberkati Bapak dan Keluarga dalam tugas pelayanan dimanapun melayani		

3. JADWAL PELAYANAN IBADAH MALAM AKHIR TAHUN & TAHUN BARU

TANGGAL	<u>31 Desember 2023</u> MALAM AKHIR TAHUN	<u>1 Januari 2024</u> TAHUN BARU
WAKTU	Pukul 18.00 WIB	Pukul 09.00 WIB
PELAYAN FIRMAN	Pdt. Yessi Anggraini Hutapea	Pdt. Em. Hanoch Hans Jacob
Pelayan 1	Pnt. Ronald Nahumury	Pnt. Michael Manumpil
Pelayan 2	Dkn. Eva Serhalawan	Dkn. Nenny Kippuw
Pelayan 3	Pnt. Ary Rotty	Pnt. Frank Kandou
Pelayan 4	Dkn. Ganes P. Sitorus	Dkn. Eva Serhalawan
Pelayan 5	Pnt. Theodorus Schuurman	Pnt. Regina Leatamia
Pelayan 6	Dkn Suwati Purwadi	Dkn. Maria Leasa
Puji-Pujian	PS. Pelkat PKB GPIB Jurang Mangu	-
Pianis	Adellaide Patty	Adellaide Patty
Pemandu Lagu	Sri Ayu Sainyakit	Sri Ayu Sainyakit
SS	Dwi Sirait	Daniel Sitorus
VMIX	Teofilus Jacob	Jonathan Sitorus
PPT	Julette Manumpil	Imelda Panjaitan
Camera	Theo Walandouw	Steven Sidabutar
	Yosua Jacob	Theo Walandouw

IBADAH LIVE STREAMING dapat di ikuti di channel **YouTube GPIB JURANG MANGU** – BANTEN

4. UCAPAN TERIMA KASIH

Majelis dan Jemaat GPIB JURANG MANGU menyampaikan terima kasih kepada Pelayan Firman

Hari/Tanggal	PELAYAN FIRMAN	Keterangan
Minggu, 31 Desember 2023 Pukul 18.00 WIB	Pdt. Yessi Anggraini Hutapea	KMJ GPIB Jurang Mangu
Minggu, 1 Januari 2023 Pukul 09.00 WIB	Pdt. Hanoch Hans Jacob	Pendeta Emeritus GPIB

Tuhan memberkati **Bapak / Ibu** dan Keluarga dalam tugas pelayanan dimanapun melayani

5. JADWAL IBADAH AKHIR TAHUN & TAHUN BARU 2024

IBADAH AKHIR TAHUN & TAHUN BARU 2024

**IBADAH AKHIR
TAHUN 2023**

**Minggu,
31 Desember 2023
Pukul : 18.00 WIB**

**IBADAH TAHUN
BARU 2024**

**Senin,
1 Januari 2024
Pukul : 09.00 WIB**

6. IBADAH HARI MINGGU PELKAT PA

	WAKTU	KETERANGAN
<p>Anak Usia Batita s/d 12 tahun</p> 	<p>Tanggal : 17 Desember 2023 - 13 Januari 2024 Ibadah Hari Minggu Pelayanan Anak (IHMPA) ditiadakan. Adik- adik mengikuti Ibadah Bersama Keluarga IHMPA akan di mulai kembali pada : Hari : Minggu, Tanggal : 14 Januari 2024</p>	

7. IBADAH HARI MINGGU PELKAT PT

	WAKTU	KETERANGAN
<p>IHMPT Anak Usia 13 s/d 17 tahun</p> 	<p>Tanggal : 17 Desember 2023 - 13 Januari 2024 Ibadah Hari Minggu Pelayanan Teruna (IHMPT) ditiadakan. Adik- adik mengikuti Ibadah Bersama Keluarga IHMPA akan di mulai kembali pada : Hari : Minggu, Tanggal : 14 Januari 2024</p>	

8. KELAS KATEKISASI 2023 - 2024

WAKTU	PENGAJAR	MATERI
<p>Kelas Katekisasi Libur dari Tanggal 18 Desember 2023 – 13 Januari 2024 Kelas Katekisasi akan di Mulai kembali pada Hari : Minggu, 14 Januari 2024</p>		

9. PEMBACAAN ALKITAB SEPEKAN			
HARI / TGL	WAKTU	Ayat Alkitab	TEMA
Senin, 1 Januari '24	Pagi	Keluaran 3 : 11	Kekuatan Kita Terbatas, Tapi Kita Punya Tuhan Yang Tak Terbatas
	Malam	Keluaran 3 : 12	Hidup Ini Penuh Dengan Tanda Penyertaan Allah
Selasa, 2 Januari '24	Pagi	Keluaran 3 : 13	Jangan Berhenti Berkarya Dengan Iman
	Malam	Keluaran 3 : 14	Kita Ada Karena Tuhan Ada
Rabu, 3 Januari '24	Pagi	Keluaran 3 : 15	Tuhan Kita Tidak Berubah, Kemarin, Hari Ini Dan Selamanya
	Malam	Keluaran 3 : 16 – 17	Tuhan Kita Selalu Memerhatikan Dan Siap Menolong Kita
Kamis, 4 Januari '24	Pagi	Keluaran 3 : 18	Kau Tidak Bisa Sendiri
	Malam	Keluaran 3 : 19 – 20	Tuhan Sanggup Mengubah Segala Sesuatu Menjadi Baik
Jumat, 5 Januari '24	Pagi	Keluaran 3 : 21	Tuhan Sanggup Memenuhi Hidup Kita
	Malam	Keluaran 3 : 22	Peduli Kepada Sesama Yang Teraniaya
Sabtu, 6 Januari '24	Pagi	Mazmur 47 : 1 – 5	Bersyukur Dan Bergembira Adalah Kesaksian Tentang Tuhan Yang Maha Tinggi
	Malam	Mazmur 47 : 6 – 10	Bersaksilah Agar Dunia Mengaku Yesus Adalah Tuhan
Minggu, 7 Januari '24	Pagi	Keluaran 4 : 1 – 9	"Apakah Yang Ada Di Tanganmu?"
	Malam	Keluaran 4 : 10 – 17	Menyampaikan Perkataan Allah

2 PELAYANAN & KESAKSIAN PELKES

1. PELAYANAN KUNJUNGAN JEMAAT SECARA DARING atau LURING			
HARI/TANGGAL	SEKTOR	KELUARGA DI KUNJUNGI	Presbiter Tugas/Pendamping
<i>Jadwal Kunjungan Rutin Keluarga Sementara di Tiadakan</i>			

2. POKOK-POKOK DOA SEPEKAN
<ol style="list-style-type: none"> Negara dan bangsa serta para pemimpin (Pilpres & Cawapres 2024) PGI, Majelis Sinode GPIB dan Mupel Banten Panitia Pengadaan Pastori Keamanan beribadah di Jl. Utama I No. 80 dan di Ruko Ganda Asri Pengurusan Izin Definitif Gereja (Proses Walikota Tangerang Selatan) Pengurusan sertifikat AJB tanah Parkir Jemaat yang berduka, sakit & pemulihan (<i>daftar Warga Sakit, No.4 dibawah ini</i>) Keluarga yang didoakan khusus (<i>Pokok Doa Untuk Keluarga, No.3 dibawah ini</i>) Jemaat yang berulang tahun (<i>Warga berulang Tahun dapat dilihat warta Inforkom-Lit</i>)

3. POKOK DOA UNTUK KELUARGA

Doa untuk keluarga tiap minggu secara bergantian:

Minggu, 31 Desember 2023	SEKTOR	NAMA KELUARGA
	SION	Kel. Daniel Pardamean Panangian
		Kel. Dian Pratama Putra
	GALILEA	Kel. Erwin Bilsasar Pasaribu
Kel. Ferry Torusan Pasaribu		

4. WARGA YANG SAKIT

Mohon dukungan doa untuk kesembuhan dan pemulihan bagi saudara-saudara kita

NAMA	SEKTOR	KONDISI	DIRAWAT
1. Bpk. Ferry Fransiscus	SION	Sakit	Di Rumah
2. Bpk. Micha Erwin Sunardi	SION	Sakit	Di Rumah
3. Bpk. Jhonson Simanjuntak	SION	Sakit	Di Rumah
4. Ibu Deti Ponxi Oktani Sahusilawane	SION	Pemulihan	Di Rumah
5. Ibu Riaminar Simanjuntak-Tambunan	SION	Sakit	Di Penang
6. Ibu Sita Sitanggang (Keponakan dari Bpk. Paul Binsar Lumbantobing)	GALILEA	Pemulihan	Di Rumah
7. Bpk. Tumiyanto	GALILEA	Pemulihan	Di Rumah
8. Ibu Rosali Macpal	GALILEA	Sakit	Di Rumah

5. INFORMASI KOMISI DIAKONIA

Dalam rangka memenuhi bantuan diakonia bagi 18 (empat belas) warga jemaat penerima diakonia setiap bulan, kami menghimbau warga jemaat yg berkeinginan memberi bantuan **dana**, dan atau **natura** yaitu : **beras, minyak goreng, gula dan deterjen**, dapat menghubungi Komisi Diakonia cq Ibu Ratna Dewi S. Poluan (HP. 0813-1466-4313), Ibu Retno Latuihamallo (HP. 0812-8626-5272), Ibu Sutiniwati Suwardoyo (HP. 0813-1845-1442) Terima kasih.

Note: Laporan Komisi Diakonia dapat dilihat dalam Warta Jemaat disampaikan setiap Bulan pada Minggu ke II atau III

6. PELAYANAN KEDUKAAN "BUNGA LILY"

Anggota jemaat yang telah mendaftar dan telah menerima Kartu Iuran Keanggotaan Bunga Lily dapat langsung membayar iuran keanggotaannya.

Setoran iuran keanggotaan bulanan sebesar Rp 25.000.-

Mekanisme pembayaran iuran anggota:

- Disarankan pembayaran secara tunai, dicatat dan diparaf dlm kartu iuran.
- Pembayaran iuran dapat pula dilakukan melalui Rek. GPIB Jurang Mangu dengan mencantumkan Nomor Anggota dan Bulan Pembayaran, bukti pembayaran di fotocopy dan dikirimkan ke kantor sekretariat untuk dicatat dalam laporan.
- Iuran yg telah dibayar, jika diserahkan kepada Majelis Wilayah, Komisi Bunga Lily akan diparaf sebagai bukti lunas, atau dimasukkan ke Kotak Bunga Lily tersedia di gedung Gereja dan akan dicatat dalam setiap Ibadah Hari Minggu.

Atas perhatian jemaat diucapkan terima kasih.

Note: Laporan Iuran Anggota Bunga Lily dapat dilihat dalam Warta Jemaat disampaikan setiap Bulan pada Minggu ke I atau II

7. MEJA PUTIH

Majelis GPIB Jemaat Jurang Mangu mengucapkan banyak terima kasih kepada **warga jemaat dan jemaat tamu yang telah berpartisipasi memberi bantuan kegiatan aksi meja putih, sehingga telah terkumpul sebanyak 94 paket natura yang terdiri dari: beras, minyak goreng, gula pasir, susu kaleng, dan mentega.**

Paket natura tersebut, pada Selasa 19 Desember 2023 telah diberikan kepada:

1. Warga lingkungan sekitar gereja sebanyak 78 paket melalui Ketua RW 01, Ketua RW. 03, dan 5 Ketua RT, petugas sampah, keamanan, dan parkir.
 2. Karyawan kantor gereja dan beberapa jemaat sebanyak 16 paket.
- Tuhan Yesus memberkati.

3

GEREJA, MASYARAKAT, AGAMA-AGAMA & LINGKUNGAN HIDUP GERMASA

Pengurusan Izin definitif Gereja

Diberitahukan pada jemaat bahwa proses pengurusan Izin Definitif Gereja **SEDANG BERLANGSUNG**. Surat rekomendasi dari Kantor Kementerian Agama kota Tangerang Selatan sudah diterima, tahapan berikutnya dengan FKUB (berisi 3x pleno dengan pemimpin-pemimpin dan warga masyarakat sekitar Gedung GPIB Jurang Mangu). Atas pertolongan Tuhan, setelah itu proses izin di Pemda Tangerang Selatan untuk mendapatkan izin resmi/definitif Gereja. **Mohon dukungan doa jemaat.**

PROSES PENGURUSAN IJIN DEFINITIF GEREJA

1. Tanda tangan persetujuan masyarakat setempat (60 warga sekitar) - Sudah
2. Tanda tangan pengguna rumah ibadah (90 warga jemaat) - Sudah
3. Pengesahan/Persetujuan oleh RT, RW dan Lurah Pondok Karya - Sudah
4. Pengesahan/Persetujuan Kecamatan/Tanda Tangan Camat - Sudah
5. Rekomendasi Kementrian Agama Tangerang Selatan - Sudah
6. Rekomendasi FKUB (melewati 3 Pleno), tahapan pelaksanaan Pleno: - Sudah
 - Pleno 1 dilaksanakan pada tgl. 19 September 2023.
 - Pleno 2&3 dilaksanakan pada tgl. 19 Oktober 2023.
7. Rekomendasi FKUB Tangerang Selatan - Sudah
8. Surat IZIN DEFINITIF GEREJA dari Pemerintah Kota Tangerang Selatan

BANK SAMPAH

Sebagai informasi bahwa perkembangan BANK SAMPAH GPIB Jurang Mangu telah disampaikan oleh warga jemaat (NN) 1 (satu) unit kulkas, dan 1(satu) unit mesin cuci. Kami berharap dan menunggu partisipasi warga jemaat lainnya yang memiliki barang bekas, dapat menyampaikannya / menghubungi Devario Lewaherilla (0858-9302-5767) yang menangani kegiatan ini.

4

PEMBINAAN & PENGEMBANGAN SUMBER DAYA INSANI serta PENINGKATAN PERAN KELUARGA PPSDI – PPK

PENGAMBILAN NILAI AGAMA

Bagi jemaat yang ingin mendapatkan nilai Agama Kristen untuk sekolah anak-anaknya, berikut beberapa persyaratannya:

- Adalah anggota GPIB Jemaat Jurang Mangu yang mengikuti Ibadah hari Minggu, Ibadah Hari Minggu Pelayanan Anak (IHMPA) atau Persekutuan Teruna (IHMPT).
- Dapat menghubungi Ketua Majelis Jemaat, atau kakak layan masing-masing kelas minimal seminggu sebelumnya.
- Mengerjakan soal yang diberikan Pendeta atau kakak layan berdasarkan Materi Sabda Bina Anak/Teruna.
- Nilai akan dikeluarkan resmi oleh gereja, setelah mendapat masukan nilai dari Pendeta atau kakak layan.

SEMINAR ALKITAB BAGI PRESBITER GPIB

Seminar Alkitab Bagi Presbiter GPIB untuk Melengkapi presbiter dalam pengetahuan Alkitab serta membahas isu-isu teologi yang berkembang sehingga presbiter dapat menjalankan tugas dengan baik di jemaat masing-masing.

Seminar sebanyak 12x pertemuan dalam 1 tahun (sebulan sekali, setiap hari sabtu akhir bulan), lewat media *zoom*, berkumpul di gereja (1 titik kumpul)

Tanggal	Topik	Narasumber	Keterangan
27 Januari 2024	Kedatangan Kristus dan Akhir Zaman: Memahami dengan benar	Pdt. Prof. Dr. Emanuel Gerrit Singgih, Ph.D.	Melalui Zoom Meeting di Gereja Pukul 10.00 - 12.00
10 Februari 2024	Mengetahui Alkitab: Yakobus	Pdt. Prof. Dr. Emanuel Gerrit Singgih, Ph.D.	Melalui Zoom Meeting di Gereja Pukul 10.00 - 12.00
09 Maret 2024	Praktik Okultisme dan Pelayanan Pelepasan	Pdt. Dr. Ebenhaizer Nuban Timo	Melalui Zoom Meeting di Gereja Pukul 10.00 - 12.00

WARTA KEUANGAN GPIB Jemaat JURANG MANGU

Tanggal 21 Desember 2023 s/d 29 Desember 2023

NO	PENERIMAAN	JUMLAH (Rp)	NO	PENGELUARAN	JUMLAH (Rp)
1.0	Rutin		I	BIDANG TEOLOGI & PERSIDANGAN GEREJAWI	
1.1	KOLEKTE			- Kas	6.260.000,00
	Ibadah Hari Minggu			- Bank	9.500.000,00
	- Kas	1.215.000,00			
	- QR	32.000,00	II	BIDANG PELKES	
	Ibadah Malam Natal		III	BIDANG GERMASA	
	- Kas	1.779.000,00		- Kas	2.950.000,00
	- QR	889.100,00	IV	BIDANG PPSDI & PPK	
	Ibadah Natal		V	BIDANG PEG	
	- Kas	1.673.000,00		- Kas	686.400,00
	- Bank	300.000,00		- Bank	21.000,00
	- QR	289.400,00	VI	BIDANG INFORKOM	
	Ibadah Natal Ke 2			- Kas	3.528.000,00
	- Kas	474.000,00		- Bank	9.150.000,00
	- Bank	100.000,00			
	- QR	52.000,00			
	Ibadah Natal Jemaat				
	- Kas	1.877.000,00			
1.2	PERSEMBAHAN				
	Persepuluhan				
	- Kas	1.470.000,00			
	- QR	1.000,00			
	Persembahan Syukur Malam Natal & Ibadah Keluarga				
	- Kas	8.677.000,00			
	- QR	225.000,00			
	Persembahan Syukur Natal				
	- Kas	2.405.000,00			
	- QR	299.400,00			
	Persembahan Syukur Tahun Baru				
	- Kas	10.000,00			
1.3	Sumbangan				
	- Aksi 2000 - Kas	417.000,00			
	- Bunga Lily - Kas	50.000,00			
	- Pembangunan - Kas	990.000,00			
	- Diakoni - QR	100.000,00			
	- Pembangunan - QR	210.000,00			
1.4	Lain - Lain				
	Kas				
	- Pengembalian Dana Meja Putih	1.591.300,00			
	- Dana PEG	1.125.000,00			
	Bank				
	- Dana Natal	150.027,00			
	QR				
	- Dana PEG	50.000,00			
2.0	PROGRAM				
3.0	PROYEK				
	- Kas	23.753.300,00		- Kas	13.424.400,00
	- Bank	2.697.927,00		- Bank	18.671.000,00
	Jumlah Penerimaan	26.451.227,00		Jumlah Pengeluaran	32.095.400,00
	Saldo Kas per 20-12-2023	11.088.300,00		Kas & Bank per 29-12-2023	5.444.127,00
	T O T A L	37.539.527,00		TOTAL	37.539.527,00

- Saldo Kas per 29/12/2023	4.417.200,00
- Brankas	17.000.000,00
- Dana Diakoni	8.626.407,00
- Aksi 2000	1.733.000,00
- Dana Bunga Lily	70.415.000,00
- Dana Pembangunan	15.176.246,00
- Dana PEG	10.718.000,00
- Dinner Gathering	1.531.050,00
- Bank Mandiri (Giro) - 164-00-2345789-0	78.462.400,07
- Bank Mandiri (Tabungan Bisnis) - 164-00-8881234-4	25.330.600,56
- DANA PELAYANAN (Kas + Bank)	17.010.497,63

Tangerang Selatan, 29 Desember 2023



Pnt. Frank W J Kandou

Ketua I



Pnt. Theodorus H Schuurman

Bendahara

Apabila Bpk/Ibu/Sdr berkerinduan untuk menyumbang atau memberikan persembahan dapat mentransfer ke Rekening **GPIB Jemaat Jurang Mangu Bank Mandiri No. 164-00-2345789-0**
a/n. GPIB JEMAAT JURANG MANGU, Tangerang Selatan

RINCIAN KEUANGAN GPIB Jemaat JURANG MANGU

Tanggal 21 Desember 2023 s/d 31 Desember 2023

	KODE	KETERANGAN	PEMASUKAN	TGL	KODE	KETERANGAN	PENGELUARAN
		1.0 RUTIN				I. BIDANG TEOLOGI &	
		1.1 KOLEKTE				Ibadah Hari Minggu 24-12-2023	
		- Kotak Persembahan & Gereja		24-Dec	122020	- Stipendium PF Pdt Ratna Lisa Tangklisan	700.000,00
24-Dec	122020	- Ibadah Hari Minggu	1.215.000,00	24-Dec	111003	- Transport Majelis Tugas 6 org	300.000,00
24-Dec	121009	- Ibadah Malam Natal	1.779.000,00	24-Dec	171089	- Transport Pemandu lagu 1 org	70.000,00
25-Dec	121010	- Ibadah Natal	1.673.000,00	24-Dec	171090	- Transport Pemusik 1 org	100.000,00
26-Dec	121011	- Ibadah Natal ke 2	474.000,00			Ibadah Malam Natal	
27-Dec		- Ibadah Natal Jemaat	1.877.000,00	24-Dec	111003	- Transport Majelis Tugas 6 org	300.000,00
			7.018.000,00	24-Dec	171089	- Transport Pemandu lagu 1 org	100.000,00
				24-Dec	171090	- Transport Pemusik 1 org	70.000,00
		1.2 PERSEMBAHAN				Ibadah Natal	
24-Dec	181109	Perseputuhan		25-Dec	111003	- Transport Majelis Tugas 6 org	300.000,00
		- NN	100.000,00	25-Dec	171089	- Transport Pemandu lagu 1 org	100.000,00
		- Kel Sompotan	100.000,00	25-Dec	171090	- Transport Pemusik 1 org	70.000,00
			200.000,00			Ibadah Natal Ke 2	
24-Dec	181110	Persembahan Syukur		26-Dec	121011	- Stipendium PF Pdt Leonar Hutapea	700.000,00
		- Kel Petrus P (GPIB Gideon)	200.000,00	26-Dec	111003	- Transport Majelis Tugas 6 org	300.000,00
		- Elegy Serhalawan	70.000,00	26-Dec	171089	- Transport Pemandu lagu 1 org	100.000,00
		- Kel Tumiyanto	1.000.000,00	26-Dec	171090	- Transport Pemusik 1 org	100.000,00
			1.270.000,00			Ibadah Hari Minggu 31-12-2023	
				29-Dec	111001	- Stipendium PF Pdt Sanjaya Sihombing	700.000,00
				29-Dec	111003	- Transport Majelis Tugas 6 org	300.000,00
	181111	Persembahan Syukur Malam Natal & Ibadah Keluarga		29-Dec	171089	- Transport Pemandu lagu 1 org	100.000,00
24-Dec		- Palunqan	AUD 100	29-Dec	171090	- Transport Pemusik 1 org	100.000,00
24-Dec		- Palunqan	4.116.000,00			Ibadah Malam Tahun Baru	
25-Dec		- Palunqan	AUD 100	29-Dec	111003	- Transport Majelis Tugas 6 org	300.000,00
25-Dec		- Palunqan	3.861.000,00	29-Dec	171089	- Transport Pemandu lagu 1 org	100.000,00
26-Dec		- Kel Pdt Leonar Hutapea	700.000,00	29-Dec	171090	- Transport Pemusik 1 org	100.000,00
			8.677.000,00			Ibadah Tahun Baru	
				29-Dec	121018	- Stipendium PF Pdt Hanoch Hans Jacob	700.000,00
	181111	Persembahan Syukur Natal		29-Dec	111003	- Transport Majelis Tugas 6 org	300.000,00
25-Dec		- Palunqan	1.920.000,00	29-Dec	171089	- Transport Pemandu lagu 1 org	100.000,00
26-Dec		- Pundi	485.000,00	29-Dec	171090	- Transport Pemusik 1 org	100.000,00
			2.405.000,00				
				24-Dec	111003	- Presbiter Melayani Perjamuan Kudus Ke RS An Pnt Nursiti Pasaribu	50.000,00
		Persembahan Syukur Tahun Baru					6.260.000,00
24-Dec		- Ruslan Panjaitan	10.000,00				
		1.3 SUMBANGAN				II. PELKES	
	231022	Bunga Lily				III. BIDANG GERMASA	
24-Dec		- Benny Sibarani, 1070	50.000,00	26-Dec	311004	- Penjaga Lahan Parkir IHM, Malam Natal, Natal & Natal Ke 2	200.000,00
				29-Dec	311004	- Penjaga Lahan Parkir, IHM 31-12-2023 Malam Tahun Baru & Tahun Baru	150.000,00
	222021	- Diakoni		26-Dec	311005	- Aparat Keamanan Malam Natal, Natal & Natal Ke 2	1.400.000,00
				29-Dec	311005	- Aparat Keamanan Malam Tahun Baru & Tahun Baru	1.200.000,00
	511008	Aksi 2000					2.950.000,00
24-Dec		- Kotak Persembahan	322.000,00				
25-Dec		- NN	50.000,00			IV. BIDANG PPSDI & PPK	
25-Dec		- NN	20.000,00			V. BIDANG PEG	
26-Dec		- Kotak Persembahan	25.000,00			- Jamuan IHM	291.400,00
			417.000,00	24-Dec	521022	- Aqua	168.000,00
					521025		

	511012	Pembangunan		29-Dec	521025	- Keperluan Rumah Tangga	126.000,00
24-Dec		- Kotak Persembahan	390.000,00	23-Dec	522029	- Pembelian Lilin + Tatakan	101.000,00
25-Dec		- Kel AWSM	500.000,00				686.400,00
24-Dec		- Pdt Ratna Lisa Tanqkilisan	100.000,00				
		990.000,00				VI. BIDANG INFORKOM	
				24-Dec		Ibadah Hari Minggu 24-12-2023	
		Lain - Lain			611016	- Transport Operator MM 5 org	250.000,00
21-Dec	221019	- Pengembalian Sisa Dana Meja Putih	1.591.300,00	24-Dec		Ibadah Malam Natal	
29-Dec	511001	- Dana PEG	1.125.000,00		611016	- Transport Operator MM 5 org	230.000,00
		2.716.300,00		25-Dec		Ibadah Natal	
					611016	- Transport Operator MM 5 org	250.000,00
				26-Dec		Ibadah Natal Ke 2	
					611016	- Transport Operator MM 5 org	250.000,00
				29-Dec		Ibadah Hari Minggu 31-12-2023	
					611016	- Transport Operator MM 5 org	250.000,00
				29-Dec		Ibadah Malam Tahun Baru	
					611016	- Transport Operator MM 5 org	250.000,00
				29-Dec		Ibadah Tahun Baru	
					611016	- Transport Operator MM 5 org	250.000,00
					631061	- Bensin Mobil	800.000,00
				23-Dec	631060	- Bensin Motor	26.000,00
				24-Dec	631061	- Etoll	202.000,00
				23-Dec	621046	- Gaji Cleaning Service 6 hari + Lembur	650.000,00
				21-Dec	611014	- Snack Rapat PHMJ	80.000,00
				21-Dec	631058	- Cuci Mobil	40.000,00
							3.528.000,00
JUMLAH PENERIMAAN			23.753.300,00	JUMLAH PENGELUARAN			13.424.400,00
SALDO KAS -20-12-2023			11.088.300,00	SALDO KAS -29-12-2023			21.417.200,00

BANK MANDIRI

164-00-2345789-0			
TANGGAL	KODE	KETERANGAN	PEMASUKAN
22/12/2023	122028	Dana Natal dari IRENE ELFRIYANTI SILALAH	150.027,00
25/12/2023	121010	Kolekte dari TRISNO DWI PUTRA DACHI	200.000,00
25/12/2023	121010	Kolekte dari GRACE STELLA LAOH	100.000,00
26/12/2023	121011	Kolekte dari ROYKE PAULUS WARANEI WUNGKANA	100.000,00
27/12/2023	QR	DARI FINTEK KARYA NUSANTARA	2.097.900,00
28/12/2023	QR	DARI FINTEK KARYA NUSANTARA	50.000,00
TOTAL			2.697.927,00

164-00-8881234-4			
TANGGAL	KODE	KETERANGAN	PENGELUARAN
23/12/2023	122028	Transfer dana perayaan natal ke BCA No. 4740825548 a/n Imelda Lusiana P	9.000.000,00
23/12/2023	515019	Transfer fee antar	2.500,00
28/12/2023	621033	Tunj Setempat Bln Desember 2023 a/n Pdt Yessi Anggraini	3.500.000,00
28/12/2023	621043	Dana Pembinaan Bln Desember 2023 a/n Pdt Yessi Anggraini	1.500.000,00
28/12/2023	621043	Transfer Dana Apresiasi bln Desember 2023 ke BNI No 0911003473 a/n Yessi Anggraini	1.250.000,00
28/12/2023	515019	Transfer fee antar bank	4.000,00
28/12/2023	191114	Transfer STB Mupel Banten bulan Desember 2023 ke BNI No1818644225	500.000,00
28/12/2023	515019	Transfer fee antar bank	4.000,00
28/12/2023	611017	Transfer Dana Kompensasi Maitenance Website dll bln Desember 2023 ke BCA No 6800918195	1.200.000,00
28/12/2023	515019	Transfer fee antar bank	6.500,00
28/12/2023	692116	Transfer Iuran untuk Yapendik GPIB bln Desember 2023 ke Mandiri No 1190080001157	150.000,00
28/12/2023	692117	Transfer Iuran untuk AKBID bln Desember 2023 ke Mandiri No 1190004891261	200.000,00
28/12/2023	692118	Transfer Kontribusi Jemaat bln Desember 2023 kepada Yayasan Kesehatan GPIB ke BRI No. 034601001396303	100.000,00
28/12/2023	515019	Transfer fee antar bank	4.000,00
28/12/2023	651085	Tarik Tunai untuk Transport PHMJ bln Desember 2023	1.250.000,00
TOTAL			18.671.000,00

- Catatan :**
- 1. Transaksi Giro dan Tabungan adalah transaksi pertgl 29/12/2023 jam 21:59 transaksi setelah jam tersebut diatas akan dilaporkan pada laporan keuangan minggu berikutnya**
 - 2. Bagi Warga Jemaat yang membaca warta keuangan dan menemukan kesalahan Penulisan/ada persembahan yang belum diinput/dilaporkan harap menghubungi kantor sekretariat**
 - 3. Bagi Warga Jemaat yang ingin mengetahui tentang laporan keuangan Gereja dapat menghubungi kantor sekretariat/PHMJ**

PERSEMAHAN DIGITAL VIA LINKAJA

PERIODE : 20/12/2023 - 29/12/2023

TANGGAL	JAM	KODE	KETERANGAN	NAMA	SALDO	PENERIMAAN
25-Dec-23	10:08	222021	DIAKONI	NN	Rp50.000	50.000,00
24-Dec-23	19:25	222021	DIAKONI	NN	Rp50.000	50.000,00
24-Dec-23	10:18	121009	KOLEKTE	NN	Rp10.000	10.000,00
24-Dec-23	10:18	121009	KOLEKTE	NN	Rp22.000	22.000,00
24-Dec-23	19:24	121009	KOLEKTE	NN	Rp50.000	50.000,00
24-Dec-23	19:29	121009	KOLEKTE	NN	Rp10.000	10.000,00
24-Dec-23	19:30	121009	KOLEKTE	NN	Rp100.000	100.000,00
24-Dec-23	19:30	121009	KOLEKTE	NN	Rp10.000	10.000,00
24-Dec-23	19:30	121009	KOLEKTE	NN	Rp100.000	100.000,00
24-Dec-23	19:30	121009	KOLEKTE	NN	Rp20.000	20.000,00
24-Dec-23	19:31	121009	KOLEKTE	NN	Rp20.000	20.000,00
24-Dec-23	19:31	121009	KOLEKTE	NN	Rp20.000	20.000,00
24-Dec-23	19:31	121009	KOLEKTE	NN	Rp300.000	299.100,00
24-Dec-23	19:31	121009	KOLEKTE	NN	Rp100.000	100.000,00
24-Dec-23	19:31	121009	KOLEKTE	NN	Rp50.000	50.000,00
24-Dec-23	19:31	121009	KOLEKTE	NN	Rp100.000	100.000,00
24-Dec-23	19:32	121009	KOLEKTE	NN	Rp10.000	10.000,00
25-Dec-23	10:05	121010	KOLEKTE	NN	Rp10.000	10.000,00
25-Dec-23	10:06	121010	KOLEKTE	NN	Rp20.000	20.000,00
25-Dec-23	10:07	121010	KOLEKTE	NN	Rp50.000	50.000,00
25-Dec-23	10:07	121010	KOLEKTE	NN	Rp200.000	199.400,00
25-Dec-23	10:58	121010	KOLEKTE	NN	Rp10.000	10.000,00
26-Dec-23	10:09	121011	KOLEKTE	NN	Rp10.000	10.000,00
26-Dec-23	10:12	121011	KOLEKTE	NN	Rp10.000	10.000,00
26-Dec-23	10:13	121011	KOLEKTE	NN	Rp10.000	10.000,00
26-Dec-23	10:13	121011	KOLEKTE	NN	Rp12.000	12.000,00
26-Dec-23	10:14	121011	KOLEKTE	NN	Rp10.000	10.000,00
27-Dec-23	20:31	511001	PEG	NN	Rp50.000	50.000,00
22-Dec-23	10:05	511012	PEMBANGUNAN	NN	Rp10.000	10.000,00
24-Dec-23	19:24	511012	PEMBANGUNAN	NN	Rp100.000	100.000,00
25-Dec-23	10:08	511012	PEMBANGUNAN	NN	Rp50.000	50.000,00
25-Dec-23	10:09	511012	PEMBANGUNAN	NN	Rp50.000	50.000,00
20-Dec-23	11:28	181110	SYUKUR	NN	Rp1.000	1.000,00
24-Dec-23	19:24	181110	SYUKUR	NN	Rp25.000	25.000,00
24-Dec-23	19:24	181110	SYUKUR	NN	Rp100.000	100.000,00
24-Dec-23	19:23	181110	SYUKUR	NN	Rp100.000	100.000,00
25-Dec-23	10:06	181110	SYUKUR	NN	Rp100.000	100.000,00
26-Dec-23	09:13	181110	SYUKUR	NN	Rp200.000	199.400,00
JUMLAH					2.150.000,00	2.147.900,00

PERSEMBAHAN DIGITAL GPIB JURANG MANGU

PERSEMBAHAN DIGITAL GPIB JURANG MANGU DAPAT MENGGUNAKAN LINK AJA, OVO, GOPAY, DANA dan BCA Mobile

Atau Transfer ke Rekening GPIB JURANG MANGU Bank Mandiri No. 164-002-3457890

PERSEMBAHAN SYUKUR



KOLEKTA

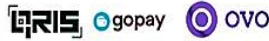

PERSEPULUAN



PEMBANGUNAN



AKSI 2000 Rupiah

Diberitahukan kepada seluruh jemaat, bahwa berdasarkan Program kerja dan Anggaran jemaat GPIB Jurang Mangu periode 2023-2024, maka kami membuka tabungan **2000 rupiah per hari** bagi setiap keluarga. Masing-masing keluarga menyisihkan Rp.2000/hari, dimasukkan dalam amplop Aksi 2000 yang disediakan oleh Majelis Jemaat kemudian dimasukkan dalam **Kotak Persembahan** yang ada di gereja. Kami sangat mengharapkan partisipasi aktif dari jemaat, dan untuk itu akan dibantu oleh pengurus Sektor masing-masing. Aksi 2000 rupiah ini menjadi salah satu program pencarian dana GPIB Jurang Mangu guna membiayai Program Kerja dan Anggaran jemaat. Sebagai informasi bahwa mulai bulan September 2023 disediakan amplop khusus "**Aksi 2000**" GPIB Jurang Mangu, jemaat dapat mengambilnya pada setiap Ibadah Hari Minggu.

PANITIA PENGADAAN LAHAN PARKIR DAN PASTORI GPIB JEMAAT JURANG MANGU

1. KARTU JANJI IMAN

Panitia **Pengadaan Lahan Parkir Dan Pastori** melakukan usaha penggalangan dana dalam bentuk kegiatan Kartu **Komitmen Janji Iman (KJI)**.

Janji iman adalah komitmen jemaat untuk memberikan sejumlah nominal persembahan yang dibagi dalam setahun, diberikan secara rutin setiap bulannya. Janji Iman berbeda dari Persepuluhan. Persepuluhan adalah bagian dari kewajiban kita memberi dari penghasilan kita dalam sebulan. Sedangkan Janji Iman adalah pemberian sebagai topangan akan terlaksananya pekerjaan Tuhan dengan optimal, di GPIB Jemaat Jurang Mangu ini. **PROGRAM INI TELAH DILANJUTKAN UNTUK TAHUN 2023-2024 MOHON PARTISIPASI JEMAAT.**

2. BIDANG DANA

Kebutuhan utama Jemaat Jurang Mangu saat ini adalah Tempat Tinggal Pendeta (Pastori) dan pagar lahan parkir. Program tersebut telah dituangkan dalam Proposal / RAB. Untuk memenuhi kebutuhan dana, Panitia melaksanakan kegiatan pencarian dana secara Internal (kalangan Warga Jemaat) dan Eksternal (di luar jemaat GPIB Jurang Mangu). Bentuk kegiatan pencarian dana, antara lain :

- Persembahan kasih
- Persembahan melalui Kartu Komitmen Janji Iman (internal Warga Jemaat GPIB Jurang Mangu sesuai dengan kerelaan dan kemampuan)
- Kegiatan usaha penggalangan dana melalui : Penjualan makanan, pohon berkat, dll.

Persembahan kasih jemaat dapat dikirim melalui Rekening Panitia :

**Bank Mandiri, atas nama : GPIB JEMAAT JURANG MANGU.DANA
No.Rekening 164-003011222.3**

Tuhan Sumber segala Berkat akan melimpahkan BerkatNya sesuai JanjiNya
(II Korintus 8 : 12-14)

3. PENGADAAN PASTORI

Pengadaan Pastori

**MOHON DUKUNGAN DOA DAN ULURAN
TANGAN KASIH DARI KITA SEMUA.**

**PASTORI YANG MAU DIBELI SEBESAR RP.
1.4 M.**

**DARI DANA YANG TERSEDIA, MASIH
DIBUTUHKAN DANA SEBESAR RP. 700
JUTA.**



Tuhan mendengar doa dan mengutus kita semua untuk memiliki hati yang mau saling menopang pelayanan.

1. BAPTISAN KUDUS

Bagi jemaat yang akan membaptiskan anak, dapat menghubungi kantor gereja.

Adapun Persyaratan Baptisan Kudus adalah sebagai berikut:

Mengisi Formulir Baptisan Kudus dengan melampirkan,

- Foto Copy Akte Kelahiran Anak
- Foto Copy Surat perkawinan Orang tua (Gereja & Catatan Sipil)
- Pendaftaran sudah harus di lakukan 1(satu) bulan sebelum waktu rencana Baptis.

Formulir Pendaftaran dapat diambil di kantor sekretariat gereja pada hari Selasa s.d. Sabtu pukul 10.00 -16.00 WIB.

2. KATEKISASI REGULAR

Bagi jemaat yang akan mengikuti Katekisasi Regular, dapat menghubungi kantor gereja. Adapun Persyaratan Katekisasi Regular adalah sebagai berikut:

Mengisi Formulir Katekisasi dengan melampirkan,

- Foto Copy Surat Baptis
- Foto Copy Akte / Surat Keterangan Lahir
- Foto Berwarna uk. 3 x 4 (2 lbr)
- Bagi yang berasal dari GPIB lain atau Gereja lain, harus ada Surat Pengantar / Rekomendasi dari Gereja Asal

Formulir Pendaftaran dapat diambil di kantor sekretariat gereja pada hari Selasa s.d. Sabtu pukul 10.00 -16.00 WIB.

Note: Kelas Katekisasi Regular Tahun 2023/24 sudah dimulai sejak Juli 2023.

3. PENEGUHAN & PEMBERKATAN PERKAWINAN

Bagi Jemaat yang akan menjalani Peneguhan dan Pemberkatan Perkawinan, dapat menghubungi Majelis jemaat setempat. Syarat Pemberkatan Perkawinan adalah:

- Wajib mengikuti bimbingan Pra Perkawinan.
- Foto Copy Surat Baptis dan Sidi.
- Foto Copy Akte Kelahiran.
- Foto Copy KK dan KTP.
- Pas Photo berdampingan 4 x 6 (2 lembar).
- Surat Keterangan / Pelimpahan dari Gereja asal (bila dari luar jemaat Jurang Mangu).

• Bukti pengurusan Catatan Sipil: Foto Copy Surat Model N 1 – 4 dari Kelurahan
Formulir Pendaftaran harus sudah diserahkan ke Kantor Gereja 3 bulan sebelum pelaksanaan Pemberkatan Nikah.

4. PERCAKAPAN PASTORAL

Menyampaikan kepada warga jemaat bila ada jemaat yang ingin percakapan pastoral dapat menghubungi langsung **Ketua Majelis Jemaat - Pdt. Yessi Angraini Hutapea**.

5. PERSIAPAN IBADAH-IBADAH DI MINGGU KEDEPAN

Persiapan Ibadah Hari Minggu (07/01/2024) dilaksanakan pada hari **Jumat, 05/01/2024, pukul 19.30 WIB**. Tempat di gedung gereja GPIB Jurang Mangu. Diharapkan kehadiran Presbiter, Pianis/Organis, Pemandu Pujian dan Petugas Operator Multimedia serta Sound System yang bertugas untuk mengikuti persiapan.

6. RESERVASI ZOOM KEGIATAN PELAYANAN GPIB JURANG MANGU

Account zoom meeting GPIB JURANG MANGU dapat dilakukan bagi kegiatan Pelayanan; peribadahan, pertemuan dan lainnya dengan melakukan reservasi paling lambat 2 hari melalui link : <http://gpibjurangmangu.or.id/daftar-zoom-jm/>
Link Zoom akan dikirim melalui WA oleh tim Multimedia

7. INFORMASI KANTOR SEKRETARIAT GPIB JURANG MANGU

Kantor Sekretariat Majelis Jemaat GPIB JURANG MANGU buka setiap hari kerja, yaitu Selasa, Rabu, Kamis, Jumat & Sabtu. Jam : 09.00 - 17.00 WIB.

Libur Tahun Baru Kantor Sekretariat GPIB Jurang Mangu

Libur Tahun Baru Kantor Sekretariat Majelis Jemaat GPIB JURANG MANGU pada tanggal 2 & 3 Januari 2024, Kantor Sekretariat Majelis Jemaat GPIB Jurang Mangu akan buka kembali pada Hari : Kamis, 4 Januari 2024.

8. GRAFIK KEHADIRAN JEMAAT IHM

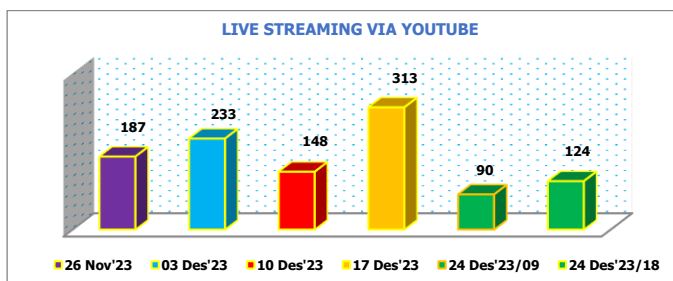
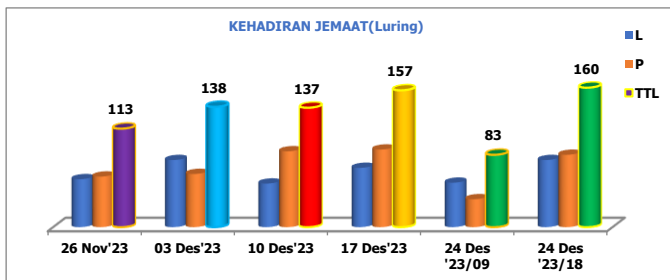

9. WARTA ULANG TAHUN

Majelis Jemaat GPIB Jurang Mangu mengucapkan "**SELAMAT ULANG TAHUN dan SELAMAT MENIKMATI BERKAT TUHAN**" Bagi Bapak, ibu, saudara, saudari yang berulangTahun dalam sepekan ini. Kiranya KASIH dan KESETIAAN kepada Tuhan, semakin bertambah-tambah dan KASIH KARUNIA Tuhan semakin melimpah.

31 Desember 2023 s/d 6 Januari 2024

TANGGAL / NAMA	SEKTOR	TANGGAL / NAMA	SEKTOR
1 Januari 2024		5 Januari 2023	
Bapak Yance T. Kindangen	GALILEA	Milanka Charlotte Rotty	GALILEA
2 Januari 2024			
Gloria Karina H. Leatemala	SION		
Adriel Owen Rapture Pasaribu	GALILEA		

"Aku bersyukur kepada-Mu oleh karena kejadianku dahsyat dan ajaib; ajaib apa yang Kau buat, dan jiwaku benar-benar menyadarinya". (Mazmur 139:14)

Tangerang Selatan, 31 Desember 2023
Majelis Jemaat GPIB Jemaat JURANG MANGU
BANTEN



Pdt. Yessi Anggraini Hutapea

Ketua Majelis Jemaat

Pnt. Ary E. Rotty

Sekretaris

IMBAUAN WASPADA PENINGKATAN COVID-19

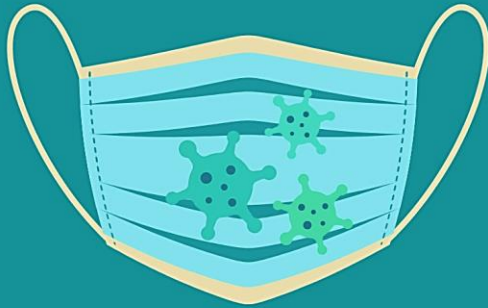

Berdasarkan informasi dari Kementrian Kesehatan RI mengenai adanya kenaikan kasus covid-19, maka Majelis Sinode GPIB menghimbau agar tetap menerapkan protokol kesehatan serta harus tetap waspada dan memakai masker

PELAKSANA HARIAN MAJELIS JEMAAT GPIB "JURANG MANGU"

NAMA	FUNGSI	BIDANG	No.HP/No.Telp.
Pdt. Yessi Anggraini Hutapea	Ketua	TPG, Inforkom-Litbang	0813 4398 2003
Pnt. Frank W. J. Kandou	Ketua I	Pelkes, PEG	0812 8777 7985
Dkn. Agus Sungkowo Hadi	Ketua II	Germasa, PPSDI-PPK	0821 1974 1974
Pnt. Ary Effendy Rotty	Sekretaris		0811 1976 63
Pnt. Theodorus H. Schuurman	Bendahara		0818 0788 2205

JADWAL PIKET ONLINE ANGGOTA PHMJ

HARI	PHMJ	Tlpn.
SELASA	Bendahara, Ketua Majelis Jemaat	0818 0788 2205 / 0813 4398 2003
RABU	Ketua I, Ketua Majelis Jemaat	0812 8777 7985 / 0813 4398 2003
KAMIS	Ketua II, Ketua Majelis Jemaat	0821 1974 1974 / 0813 4398 2003
JUMAT	Sekretaris, Ketua Majelis Jemaat	0811 1976 63 / 0813 4398 2003
SABTU	PHMJ	0811 1976 63 / 0813 4398 2003

PENGURUS SEKTOR

SEKTOR	KOORDINATOR	WAKIL KOORDINATOR
SION	Pnt. Johni F. Mandagie	Dkn. Ganes P. Sitorus
	0811 9441 460	0896 4845 4063
GALILEA	Pnt. Nursiti Pasaribu	Dkn. Suwati Purwadi
	0812 8500 9653	0812 8030 8309

Komisi Pelayanan Kedukaan "Bunga Lily"	Jamson Sirait	+62 813-8158-8583
	Jhon Edy Sitorus	+62 897-8125-507
	Tiasana Mannasari	+62 858-8111-8654
	Yohanes Latupeirissa	+62 812-9397-6452

UCAPAN TERIMA KASIH

MAJELIS JEMAAT GPIB JURANG MANGU mengucapkan terimakasih atas partisipasi Jemaat, Donatur, dan Simpatisan, yang telah memberikan persembahan melalui KOLEKTE, PERSEPULUHAN, SYUKUR, dan persembahan lainnya untuk Pelayanan GEREJA GPIB Jemaat JURANG MANGU. Apabila persembahan Bapak, Ibu, Saudara/i, tidak / belum tercantum dalam Warta Jemaat atau tidak sesuai dengan jumlah pemberian, kami mohon segera menghubungi Kantor Sekretariat Majelis Jemaat GPIB JURANG MANGU pada setiap jam kerja.