



7 – 13 Maret 2021

Edisi 56/II/2021

WARTA JEMAAT

Hari Minggu ke IV Prapaskah

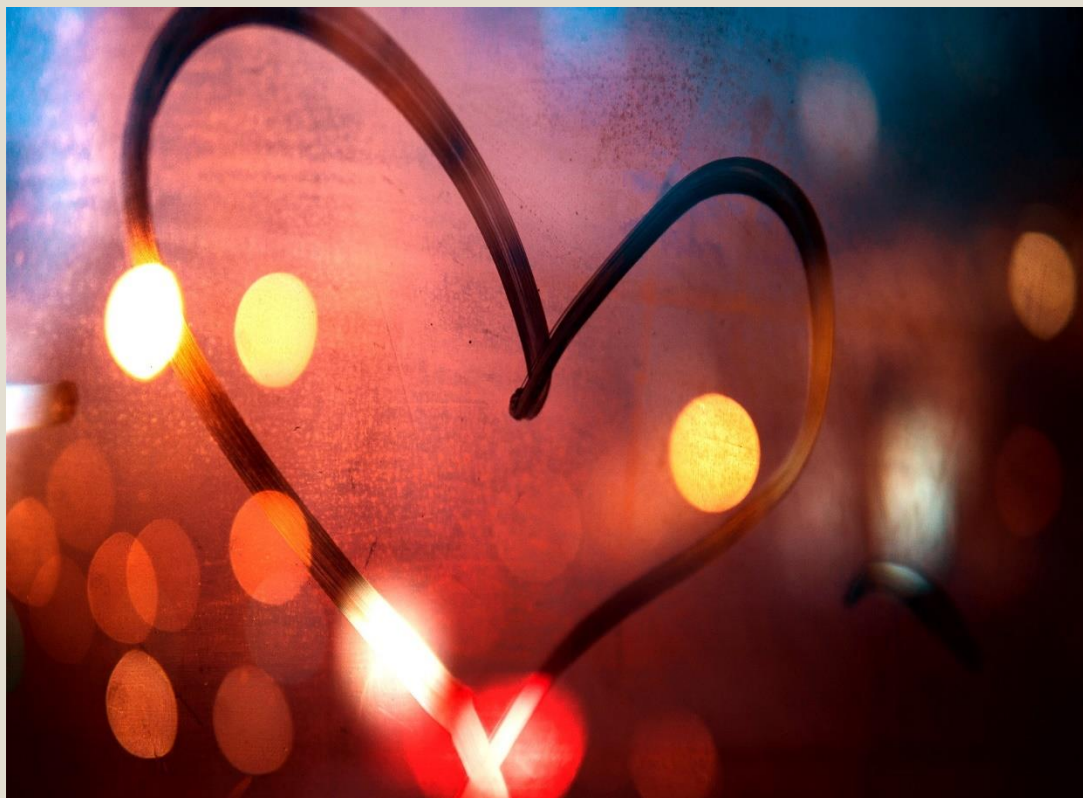

**Gereja Protestan di Indonesia bagian Barat(GPIB)
Jemaat "JURANG MANGU"**

Ruko Ganda Asri Blok B No.11

Jl. Ceger Raya, Pondok Karya, Kec. Pondok Aren-
Tangerang Selatan Telp: 021-22737123

Website: gpibjurangmangu.or.id, Email: gpibjurangmangu@gmail.com

MINGGU PRAPASKAH



Masa ini dirayakan 7 minggu berturut-turut sebelum Paskah. Prapaskah merupakan masa penyadaran diri dan pertobatan. Manusia berdosa menerima anugerah keselamatan melalui kematian dan pengorbanan KRISTUS di salib dan diundang untuk menerima kehidupan yang baru.

Warna dasar : Ungu Tua

Lambang/Logo : Ikan (ICHTUS)

Warna pinggir ikan dan huruf : Kuning

Tulisan : YESUS KRISTUS ANAK ALLAH JURUSELAMAT

Arti : Tanda ini merupakan suatu sandi rahasia di kalangan orang Kristen mula-mula yang mengalami penganiayaan; sehingga untuk menandai diri mereka sebagai orang-orang yang percaya kepada YESUS dipergunakan lambang ikan ini, yang dalam bahas Yunani "IXOUS" (Ichtus) yang berarti ikan, tetapi secara hurufiah merupakan suatu singkatan dari YESUS KRISTUS, ANAK ALLAH, Juruselamat.

TEMA JANGKA PANJANG GPIB (TAHUN 2006 – 2026)

"YESUS KRISTUS SUMBER DAMAI
SEJAHTERA" (YOHANES 14 : 27)

TEMA JANGKA PENDEK III GPIB (2016 – 2021)

MENGEMBANGKAN SUMBERDAYA GEREJA UNTUK MENINGKATKAN
PELAYANAN DAN SESAKSIAN YANG MENDATANGKAN DAMAI SEJAHTERA
DI TENGAH DAN BERSAMA MASYARAKAT
(LUKAS 1 : 17)

TEMA TAHUNAN GPIB (TAHUN 2021 – 2022)

MENGUATKAN TATATAN BERGEREJA AGAR MENDATANGKAN BERKAT BAGI MASA
DEPAN UMAT DAN MASYARAKAT
(IBRANI 11:8-10)

TERPEROSOK

Jika kita selalu melalui jalan yang sama setiap hari berkali-kali, umumnya kita sudah hafal dengan situasi jalan tersebut. Secara normal kita pasti sudah mengetahui medan atau kondisinya. Kemana harus menghindar jika ada lubang misalnya, atau memperlambat laju kendaraan karena polisi tidur itu sudah secara insting kita lakukan tanpa harus dipikir lagi. Seorang teman saya baru saja bercerita bahwa ia harus mengeluarkan biaya yang cukup besar karena harus memperbaiki kaki-kaki mobilnya yang rusak akibat terbanting di lubang. Ia bercerita bahwa itu terjadi pada waktu hujan lebat. Karet wiper mobilnya tidak berfungsi baik karena sudah tua. Ia mengira bahwa itu tidak terlalu masalah karena toh ia hafal jalan menuju rumahnya dari kantor. Ternyata perkiraannya tidak sepenuhnya benar. Dalam kecepatan mobil yang cukup laju ia terperosok ke dalam lubang yang membesar akibat gerusan air hujan. Akibatnya mobilnya pun mengalami kerusakan di bagian bawahnya. Gangguan air hujan yang membasahi kaca mobil membuatnya tidak bisa melihat dengan baik, dan akibatnya ia pun harus tertimpa masalah. Seperti itu pula hidup kita. Lewat ilustrasi ini kita diingatkan tentang apa yang bisa terjadi jika pandangan kita terhalang sesuatu dalam melangkah.

Seringkali kita seperti kisah ini. Merasa diri kuat, merasa diri mampu menghadapi godaan dan upaya-upaya pengalihan dari Kristus. Kemudian terjadi peristiwa tersebut, kita terperosok karena tidak menyadari ada banyak alasan yang membuat lubang jebakan itu membesar di luar prediksi kita. Yang terjadi kita sibuk menyalahkan sana sini, dan berpikir kita yang benar. Dari dinas PU, pemerintah kota sampai pak RT dan pengguna jalan, semua jadi bahan omelan kita. Kita lupa, di dunia ini apapun bisa berubah, termasuk lubang kecil menjadi lubang besar yang menganga dalam waktu cepat. Kita tidak waspada, kita terlalu percaya diri, kita terlalu meremehkan. Masa Pra Paskah adalah masa perenungan, untuk *flashback* perjalanan iman kita. Mengajarkan kita mencermati lubang-lubang yang bisa menjerumuskan kita dan menjauhkan dari Kasih Allah. Jangan-jangan kita seperti Petrus yang mengatakan, "Mereka boleh menyangkal-Mu, tetapi aku sekali-kali tidak!". Dan terjadilah peristiwa penyangkalan itu di depan mata Yesus. Mari merenung, mari berefleksi, mari mencermati perjalanan bersamaNya.

1

BIDANG TEOLOGI & PERSIDANGAN GEREJAWI

1. JADWAL PELAYANAN IBADAH HARI MINGGU

TANGGAL	<u>7 Maret 2021</u> Minggu IV Prapaskah Khotbah Berseri	<u>14 Maret 2021</u> Minggu III Prapaskah Khotbah Berseri	<u>21 Maret 2021</u> Minggu II Prapaskah Khotbah Berseri	<u>28 Maret 2021</u> Minggu I Prapaskah Khotbah Berseri
WAKTU	Pukul 09.00	Pukul 09.00	Pukul 09.00	Pukul 09.00
PELAYAN FIRMAN	Pdt. Nancy Nisahpih-Rehatta	Pdt. Nancy Nisahpih-Rehatta	Pdt. Nancy Nisahpih-Rehatta	Pdt. Nancy Nisahpih-Rehatta
Pelayan 1	Pnt. Sience Kippuw	Pnt. Frank Kandou	Pnt. Ferry Yermias	Pnt. Ary Rotty
Pelayan 2	Dkn. Rini Puji Astuti	Dkn. Johny Mandagie	Dkn. Nursiti Pasaribu	Dkn. Rini Puji Astuti
Puji-Pujian	VG PKB GPIB Immanuel Depok	Alleluia Choir GPIB Filadelfia	PS GP GPIB Paulus	
Pianis	Sondang	Lucia Natsha	Kevin Eluama	Alain Akihary
Pemandu Lagu	Elegi Seharlawan	Elegi Seharlawan	David Lusikooy	Nanda Usmany

Persiapan pelayanan Ibadah Hari Minggu dilaksanakan pada Hari Sabtu, jam 10.00 WIB, tempat ruang Gereja GPIB Jurang Mangu

2. UCAPAN TERIMA KASIH

Majelis dan Jemaat GPIB JURANG MANGU menyampaikan terima kasih kepada Pelayan Firman pada :

Hari/Tanggal	PELAYAN FIRMAN	Keterangan
Minggu, 7 Maret 2021 09.00 WIB	Pdt. Nancy Nisahpih-Rehatta	KMJ GPIB Jurang Mangu

Tuhan memberkati **Ibu** dan Keluarga dalam tugas pelayanan dimanapun melayani.

3. IBADAH KELUARGA

WAKTU	Keterangan	PETUGAS
Rabu, 10 Maret 2021	Persekutuan Doa	PF : Pnt. Frank Kandou P1 : Pnt. Ferry Yermias

Disiarkan melalui Zoom dan Youtube

4. IBADAH PELKAT

IHMPA (PELKAT-PA)

Anak Usia Batita s/d 12 tahun 	WAKTU	KETERANGAN
	HARI : MINGGU TANGGAL : 14 MARET 2021 Pukul 11.00 WIB	Join Zoom Meeting https://us02web.zoom.us/j/84660061607?pwd=STINM2FjWk1HeFJxTDJweVZTWitKUT09 Meeting ID: 846 6006 1607 Passcode: ihmpajm

IHMPT (PELKAT-PT)

Anak Usia 13 s/d 17 tahun 	WAKTU	TEMPAT
	HARI : MINGGU TANGGAL : 14 MARET 2021 Pukul 07.30 WIB	Gereja GPIB Jurang Mangu Ruko Ganda Asri no.11 Jl. Raya Ceger

GERAKAN PEMUDA (GP)



IBADAH GERAKAN PEMUDA

JANGAN RAGU, TUHAN ITU BAIK

PDT. NANCY NISAHPIH-REHATTA

SABTU, 13 MARET 2021
16:00 WIB
VIA ZOOM MEETING

5. KHOTBAH BERSERI

GPIB JURANG MANGU BANTEN

MELIHAT KE BELAKANG UNTUK BERJALAN KE DEPAN

A CROSS REFLECTION
Pdt. Nancy Nisahpih-Rehatta

Maret 2021

- 7** Apel = Dosa?
- 14** Sakitnya Dimana?
- 21** Apakah Yesus Perlu Bangkit?
- 28** Mengerjakan Keselamatan

YouTube | GPIB Jurang Mangu
Ibadah Minggu Pk. 09.00 WIB

6. PEMBACAAN ALKITAB SEPEKAN

HARI / TGL.	WAKTU	Ayat Alkitab	TEMA
Senin, 8 Maret '21	Pagi	Ezra 2 : 1 – 2a	Pergi Sebagai Tawanan, Kembali Sebagai Orang Merdeka
	Malam	Ezra 2 : 2b – 35	Kembali Dari Pembuangan
Selasa, 9 Maret '21	Pagi	Ezra 2 : 36 – 42	Ke Bait Allah Aku `Kan Jembali
	Malam	Ezra 2 : 43 – 58	Budak Dan Hamba Ikut Serta
Rabu, 10 Maret '21	Pagi	Ezra 2 : 59 – 63	Tak Jelas Asal – Usul Dan Tak Ada Dalam Silsilah
	Malam	Ezra 2 : 64 – 70	Memberi Diri Dan Harta Benda
Kamis, 11 Maret '21	Pagi	Ezra 3 : 1 – 3	Membangun Mezbah Allah Israel
	Malam	Ezra 3 : 4 – 5	Mempersiapkan Persembahan
Jumat, 12 Maret '21	Pagi	Ezra 3 : 6 – 7	Iman Yang Disertai Perbuatan
	Malam	Ezra 3 : 8 – 9	Orang Yang Tepat Untuk Tugas Khusus
Sabtu, 13 Maret '21	Pagi	Ezra 3 : 10 – 11	Menyanyikan Pujian Dan Syukur
	Malam	Ezra 3 : 12 – 13	Tangisan Sukacita
Minggu, 14 Maret '21	Pagi	Ezra 7 : 1 – 10	Keturunan Yang Menjadi Berkat Bagi Gereja Dan Masyarakat
	Malam	Ezra 7 : 11 – 20	Berbuatlah Apapun Yang Baik Seperti Kehendak-Nya

7. KOMUNITAS BACA ALKITAB / KBA

Bagi jemaat yang rindu membaca Alkitab secara berurut dari Kitab Kejadian di Perjanjian Lama sampai Kitab Wahyu di Perjanjian Baru dapat bergabung dalam Komunitas Baca Alkitab GPIB Jurang Mangu. Komunitas Baca Alkitab juga akan mengadakan kunjungan wisata Virtual ke beberapa tempat seperti tempat percetakan Alkitab LAI dan Yerusalem serta Mesir. Bagi jemaat yang rindu bergabung dapat menghubungi melalui WA, Ibu Yuvita Kindangen HP 081385534787

2

PELAYANAN & KESAKSIAN PELKES

1. PELAYANAN KUNJUNGAN JEMAAT SECARA DARING/ONLINE

HARI / TANGGAL	SEKTOR	KELUARGA DI KUNJUNGI Melalui WA Video Call	Presbiter Tugas/Pendamping
SELASA 9 Maret 2021	SION	Kel. Eddy Sahusilawane	Pdt. Nancy Nisahpih-Rehatta Pnt. Sience Kippuw Dkn. Suwati Purwadi
JUMAT 12 Maret 2021	GALILEA	Kel. Siegfried Macpal	Pdt. Nancy Nisahpih-Rehatta Pnt. Ferry Yermias Dkn. Theodorus Schuurman
SELASA 16 Maret 2021	SION	Kel. Mieke Lubis Kel. Edwin Michael Lubis	Pdt. Nancy Nisahpih-Rehatta Pnt. Ronny Nahumury Dkn. Agus Sungkowo Hadi Pnt. Sience Kippuw
JUMAT 19 Maret 2021	GALILEA	Kel. Ferry Yermias	Pdt. Nancy Nisahpih-Rehatta Pnt. Michael Manumpil Dkn. Nursiti Pasaribu

2. POKOK-POKOK DOA SEPEKAN

1. Negara dan bangsa serta para pemimpin
2. Pemerintah Banten dan daerah Tangerang Selatan.
3. PANDEMI COVID 19 di Indonesia.
4. Bencana Alam di Indonesia
5. PGI, Majelis Sinode GPIB dan Mupel Banten.
6. Pengurusan Relokasi Gereja ke Jl. Karya Utama Pondok Karya.
7. Jemaat yang berduka, sakit, pemulihan
8. Para janda-duda, Lansia, Yatim Piatu, saudara-saudara di Lembaga Pemasarakatan
9. Anak-anak yang studi online, warga jemaat yang bekerja di luar rumah, yang Kehilangan mata pencaharian.
10. Jemaat yang berulang tahun.
11. Keluarga yang didoakan khusus (Nama-nama Keluarga di poin nomor 3, dibawah ini)

3. POKOK DOA UNTUK KELUARGA

Doa untuk keluarga tiap minggu secara bergantian:

Minggu, 7 Maret 2021	SEKTOR	NAMA KELUARGA
	SION	Kel. Ny. Artha Panjaitan-Ritonga
		Kel. Tonny Rooswiyanto
	GALILEA	Kel. Sahat Halomoan Sitompul
Kel. Yohanes Octavianus Macpal		

4. WARGA YANG SAKIT

Mohon dukungan doa untuk kesembuhan dan pemulihan bagi saudara-saudara kita

NAMA	SEKTOR	KONDISI	DIRAWAT
1. James Poluan	SION	Dalam Pemulihan	Di rumah
2. Bpk. Ferry Fransiscus	SION	Dalam Pemulihan	Di rumah
3. Bpk. Simon Katuuk	GALILEA	Dalam Pemulihan	Di rumah
4. Guy Charles Sommeling	GALILEA	Dalam pemulihan	Di rumah
5. Ibu Rita Rosalina Sommeling	GALILEA	Dalam pemulihan	Di rumah

5. INFORMASI KOMISI DIAKONIA

Mohon partisipasi Jemaat menjadi Donatur dana dan natura bagi keluarga jemaat yang membutuhkan. Berupa: Beras, gula, teh, detergen, sabun lux, pepsodent, minyak goreng, susu kental manis, Energen sereal, kecap dan dana. Untuk jelasnya dapat menghubungi Kantor Majelis Jemaat, Majelis Sektor atau Pengurus Diakonia: Ibu Dewi Poluan (HP. 081314664313); Ibu Suwardoyo (HP. 081318451442); Ibu Mieke Lubis (HP. 089650490876).

6. PELAYANAN KEDUKAAN "BUNGA LILY".

1. Warga jemaat yang sudah terdaftar dan telah menerima Kartu Iuran anggota Pelayanan Kedukaan Bunga Lily, dapat melakukan pembayaran iuran bulanan mulai Januari 2021 dan seterusnya.
2. Setoran iuran anggota setiap bulan sebesar Rp 25.000.
3. Mekanisme pembayaran iuran anggota:
 - a. Disarankan pembayaran secara tunai, dicatat dan diparaf dlm kartu iuran.
 - b. Pembayaran iuran dapat pula dilakukan melalui Rek. GPIB Jurang Mangu dengan mencantumkan Nomor Anggota dan Bulan Pembayaran, bukti pembayaran difotocopy dan dikirimkan ke kantor sekretariat utk dicatat dalam laporan.
 - c. Iuran yg telah dibayar, jika diserahkan kepada Majelis Wilayah, Komisi Bunga Lily akan diparaf sebagai bukti lunas, atau dimasukkan ke Kotak Bunga Lily tersedia di Gereja dan akan dicatat dalam setiap Ibadah Hari Minggu.

Atas perhatian jemaat diucapkan terima kasih.

Laporan Anggota Komisi Kedukaan "Bunga Lily" - Sektor STON (2021)

NOMOR ANGGOTA	NAMA KELUARGA	B U L A N												Jumlah Turan	Sumbangan Sukarela		
		Jan	Feb	Mar	Apr	Mei	Jun	Jul	Agst	Sep	Okt	Nov	Des				
1001	Abednego Isa Latuihamallo	✓	✓	✓												75.000	
1002	Agus Sungkowo Hadi	✓	✓	✓	✓	✓	✓	✓								175.000	
1003	Albert Willem Suwu	✓	✓	✓	✓	✓	✓	✓	✓	✓	✓	✓	✓	✓		300.000	
1004	Aldo Putra Simanjuntak	✓	✓	✓	✓	✓	✓	✓								150.000	
1005	Andrew Suhendra	✓	✓	✓	✓	✓	✓	✓								150.000	
1006	Aminntas Sidabutar															-	
1007	Baringin Siburian															-	
1008	Berty Poluan	✓	✓	✓	✓	✓	✓	✓	✓	✓	✓	✓	✓	✓		300.000	50.000,00
1009	Cara Meinita	✓	✓	✓												75.000	
1010	Daniel Pardamean Panangjan															-	
1011	Dwi Putra G	✓	✓	✓	✓	✓	✓									150.000	
1012	Emanuel Eris, M	✓	✓	✓	✓	✓	✓	✓	✓	✓	✓	✓	✓	✓		300.000	
1013	Eveline Elisabeth Leasa															-	
1014	Febby	✓	✓	✓	✓	✓	✓									150.000	
1015	Frank W J Kandou	✓	✓	✓	✓	✓	✓	✓	✓	✓	✓	✓	✓	✓		300.000	
1016	Geniet Manuel Sompotan	✓	✓	✓	✓											100.000	
1017	Gloria Karina	✓	✓	✓												75.000	
1018	Hilmaria Silalahi Gultom	✓	✓													50.000	
1019	Hotman Pakpahan	✓	✓	✓	✓	✓	✓									150.000	
1020	James Yohanes	✓	✓	✓												75.000	
1021	Jamson Sirait	✓	✓	✓	✓	✓	✓									150.000	
1022	Jane Tendean	✓	✓	✓	✓	✓	✓	✓	✓	✓	✓	✓	✓	✓		300.000	
1023	Jhonedny Sitorus	✓	✓	✓	✓	✓	✓									150.000	
1024	Jhonson M. Simanjuntak	✓	✓	✓	✓	✓	✓									150.000	
1025	Johni F. Mandagie	✓	✓	✓	✓	✓	✓	✓	✓	✓	✓	✓	✓	✓		300.000	
1026	Jordiman Purba	✓	✓	✓	✓	✓	✓	✓	✓	✓	✓	✓	✓	✓		300.000	
1027	Leopold Kaha	✓	✓	✓	✓	✓	✓	✓	✓	✓	✓	✓	✓	✓		200.000	
1028	Mario M. R. Sahusilawane	✓	✓	✓	✓	✓	✓	✓	✓	✓	✓	✓	✓	✓		300.000	
1029	Markus Kippuw	✓	✓	✓	✓	✓	✓	✓								150.000	
1030	Micha Erwin Yunianto	✓	✓	✓	✓	✓	✓	✓	✓	✓	✓	✓	✓	✓		300.000	
1031	Mickey J. Wuisan	✓	✓	✓												75.000	
1032	Nenny Donna Kippuw	✓	✓	✓	✓	✓	✓									150.000	
1033	Okhran Steve Latuihamallo	✓	✓	✓												75.000	
1034	Paula Sousa	✓	✓	✓	✓	✓	✓									150.000	
1035	Poltje O Kaha	✓	✓	✓	✓											100.000	
1036	Purwadi	✓	✓	✓	✓	✓	✓									150.000	
1037	Ray Jeffry Cristian	✓	✓	✓												75.000	
1038	Regina Leatemala	✓	✓	✓												75.000	
1039	Rimma Apriana Silalahi	✓	✓													50.000	
1040	Ronald R. M. Nahumury	✓	✓	✓	✓	✓	✓									150.000	
1041	Rita Harmel															-	
1042	Romida Silitongan Simanjuntak	✓	✓													50.000	
1043	Sarman Gultom	✓	✓	✓	✓											100.000	
1044	Saut Marimbun Silalahi	✓	✓													50.000	
1045	Sherley B Rudito-Kaha	✓	✓	✓	✓	✓	✓	✓	✓							200.000	
1046	Sience Kippuw	✓	✓	✓	✓	✓	✓	✓								150.000	
1047	Sri Hartati	✓	✓	✓	✓	✓	✓	✓	✓	✓	✓	✓	✓	✓		300.000	
1048	Stephanus W. Suwu	✓	✓	✓	✓											100.000	
1049	Stefanus C. H. Nahumury	✓	✓	✓	✓	✓	✓									150.000	
1050	Stina Mumpuni	✓	✓	✓	✓	✓	✓									150.000	
1051	Tjoekry Wiraatmadja															-	
1052	Tonny Rooswiyanto	✓	✓	✓	✓	✓	✓									150.000	
1053	Victor Latuihamallo	✓	✓	✓												75.000	
1054	Violin Agnes. Y	✓	✓	✓	✓	✓	✓	✓	✓	✓	✓	✓	✓	✓		300.000	
1055	Walinter Sitorus	✓	✓	✓	✓											100.000	
1056	Robert Simanjuntak	✓	✓	✓	✓	✓	✓									150.000	
1057	Riaminar Simanjuntak-Tambunan	✓	✓	✓	✓	✓	✓									150.000	
1058	Artha Panjaitan-Ritonga															-	
1059	Budiman Sihite	✓	✓	✓	✓											100.000	
1060	Jumarlin Paulus Otavianus	✓	✓	✓	✓	✓	✓	✓	✓	✓	✓	✓	✓	✓		300.000	
1061	Marasi Lumbanturuan	✓	✓	✓	✓	✓	✓	✓	✓	✓	✓	✓	✓	✓		300.000	
1062	Realysa Panjaitan															-	
1063	Imelda Lusiana . P															-	
1064	Ferry Fransiscus	✓	✓	✓	✓											100.000	
1065	Beanty Elizabeth Alfons	✓	✓	✓	✓	✓	✓	✓	✓	✓	✓	✓	✓	✓		300.000	

Transfer Bank

9.200.000 50.000,00

Laporan Anggota Komisi Kedukaan "Bunga Lily" - Sektor GALILEA (2021)

NOMOR ANGGOTA	NAMA KELUARGA	B U L A N												Jumlah Iuran	Sumbangan Sukarela
		Jan	Feb	Mar	Apr	Mei	Jun	Jul	Ags	Sep	Okt	Nov	Des		
2001	Albidin Purba	√	√	√	√	√	√	√	√	√	√	√	√	300.000	
2002	Aldicio Schuurman													-	
2003	Ary E. Rotty	√	√											50.000	
2004	Charles Sommeling	√	√											50.000	
2005	Chevy Rotty													-	
2006	Erwin B Pasaribu	√	√	√	√	√	√	√	√	√	√	√	√	300.000	
2007	Ferry Pasaribu													-	
2008	Ferry Yermias													-	
2009	Fritz Daniel Wemay													-	
2010	George Lewaherilla	√	√											50.000	
2011	Grendy Leonard Yermias													-	
2012	Hamprey Picauly	√	√	√	√									100.000	
2013	Hans Hanoch Jacob, STh	√	√	√	√	√	√	√	√					200.000	
2014	I Made Johan Wedia P													-	
2015	Ian Binsar P	√	√	√	√	√	√	√	√	√	√	√	√	300.000	
2016	Jane Michel Karelz													-	
2017	Livia Grisya Yermias													-	
2018	Luci Nancy Simatupang	√	√	√	√									100.000	
2019	Maria Rejina Leasa	√	√	√	√	√	√	√	√	√	√	√	√	300.000	
2020	Matus Nugroho Parlindungan	√	√	√	√	√	√							150.000	
2021	Michael A. Manumpil													-	
2022	Perpe Nursiti Pasaribu	√	√	√	√	√	√							150.000	
2023	PangoLoitua Torang Pasaribu													-	
2024	Paul Binsar P. L. Tobing													-	
2025	Rini Pujiastuti Pujiono	√	√	√	√									100.000	
2026	Martin Pohari Simajuntak	√	√	√	√									100.000	
2027	Roy Edwin Karelz													-	
2028	Siegfried G Macpal	√	√	√	√									100.000	20.000,00
2029	Suwardoyo Sumardji	√	√	√	√	√	√	√	√	√	√	√	√	300.000	
2030	Suniwati Dachi	√	√											50.000	
2031	Tashia Schuurman													-	
2032	Theodorus Schuurman													-	
2033	Tiasana Mannasari Siregar - Sumaryo	√	√	√	√	√	√							150.000	
2034	Trisno Dwi Putra Dachi	√	√											50.000	
2035	Yohanes Latuperissa	√	√	√										75.000	
2036	Yohanes O Macpal	√	√	√	√									100.000	10.000,00
2037	Yohanes Tumiyanto	√	√	√	√									100.000	
2038	Henry Kelana Rotty	√	√											50.000	
2039	Simon Fredrik Katuuk	√	√											50.000	
2040	Fitri Nawang P.													-	
2041	Jeanne Catotje Wayong													-	
2042	Yance T. Kindangen	√	√	√	√	√	√							150.000	
2043	Sahat Halomoan Sitompul, SH													-	
2044	Mery Faida	√	√	√	√									100.000	
													3.525.000	30.000,00	

 Transfer Bank

Keterangan :

Bagi anggota yang sudah membayar iuran, namun belum tercantum dalam laporan ini, mohon diberitahu ke Kantor Sekretariat Gereja, Majelis Wilayah dan atau Komisi Bunga Lily

3

**GEREJA, MASYARAKAT, AGAMA-AGAMA & LINGKUNGAN HIDUP
GERMASA**

4

**PEMBINAAN & PENGEMBANGAN SUMBER DAYA INSANI
serta PENINGKATAN PERAN KELUARGA
PPSDI – PPK**

WARTA KEUANGAN GPIB Jemaat JURANG MANGU
Tanggal 26 Februari 2021 s/d 04 Maret 2021

NO	PENERIMAAN	JUMLAH (Rp)	NO	PENGELUARAN	JUMLAH (Rp)
1.0	Rutin		I	Bidang Teologi & Persidangan Gerejawi	
1.1	Kolekte			- Kas	380.000,00
	- Kas	1.616.000,00		- Bank	1.200.000,00
	- Bank	12.137.400,00	II	Bidang PELKES	
	- QR	1.745.517,00			
1.2	Persembahan		III	Bidang Germasa	
	Perpuluhan & Syukur			- Kas	600.000,00
	- Kas	4.655.000,00			
	- Bank	8.372.102,00	IV	Bidang PPSDI & PPK	
	- QR	4.438.664,00			
1.3	Sumbangan		V	Bidang PEG	
	- Bunga Lily - Kas	150.000,00		- Kas	16.616.000,00
	- Bunga Lily - Bank	300.000,00		- Bank	23.308.764,47
	- Diakoni - Bank	1.800.000,00	VI	Bidang INFORKOM-LITBANG	
				- Kas	990.000,00
1.4	Lain-Lain				
	- Kas	253.000,00			
	- Bank	15.636.657,38			
2.0	PROGRAM				
3.0	PROYEK				
	- Kas	6.674.000,00		- Kas	17.596.000,00
	- Bank	44.430.340,38		- Bank	24.508.764,47
	Jumlah Penerimaan	51.104.340,38		Jumlah Pengeluaran	42.104.764,47
	Saldo Kas per 25-2-2021	20.015.000,00		Kas & Bank per 04-3-2021	29.014.575,91
	T O T A L	71.119.340,38		T O T A L	71.119.340,38

- Saldo Kas per 4/3/2021		9.093.000,00
- Kas 1	320.000,00	
- Kas 2	2.099.000,00	
- Brankas	6.674.000,00	
- Sumbangan Tanggap Bencana		7.300.004,00
- Dana Pengadaan Inventaris (Kendaraan operasional)		45.967.783,00
- Dana Diakoni		15.300.002,00
Dana Kedukaan "Bunga Lily"		
- Dana Awal		18.000.000,00
- Iuran Anggota		12.725.000,00
- Sumbangan Sukarela		80.000

Tangerang Selatan, 04 Maret 2021

Pnt. Frank W J Kandou

Ketua I

Dkn. Theodorus H Schuurman

Bendahara

Apabila Bpk/Ibu/Sdr berkeinginan untuk menyumbang atau memberikan persembahan dapat mentransfer ke Rekening **GPIB Jemaat Jurang Mangu** di Bank Mandiri
No. 164-00-2345789-0 a/n. GPIB JEMAAT JURANG MANGU, Tangerang Selatan

BANK MANDIRI

164-00-2345789-0

Tanggal	Kode	Keterangan	Penerimaan	Pengeluaran
25/02/2021	1.01.01	Kolekte NN	2.000.000,00	
26/02/2021	1.01.01	Kolekte NN	500.000,00	
26/02/2021	1.03.01	Persepuluhan Kel Johni M	1.000.000,00	
26/02/2021	2.03.01	Iuran Bunga Lily Johni M	300.000,00	
26/02/2021	1.02.23	Persembahan IK Johni M	100.000,00	
26/02/2021	1.01.01	Persembahan IHM Johni M	100.000,00	
26/02/2021	2.02.02	Diakoni Dari Johni Mandagje	200.000,00	
26/02/2021	QR	II/2021- LA-OUT8BQ767MFN9 MCM InhouseTrf CS-CS DARI FINTEK KARYA NUSANTARA	763.664,00	
26/02/2021	1.01.01	Kolekte Dari LAURA JACQUELINE TENTUA	200.000,00	
26/02/2021	1.01.01	Kolekte NN	660.000,00	
27/02/2021	1.01.01	Kolekte NN	1.000.000,00	
27/02/2021	1.01.01	Kolekte NN	2.000.000,00	
27/02/2021	1.03.02	ucapan syukur Ian Binsar P	300.000,00	
28/02/2021	1.01.01	Kolekte DARI TRI YOGA PRASOJO	50.000,00	
28/02/2021	1.01.01	Kolekte Dari Mami Mary Van Der Molen	500.000,00	
28/02/2021	1.01.01	Persembahan DARI TELLY. E.A.C KAINDEH	100.000,00	
28/02/2021	1.01.01	kolekte IHM DARI HENNY M. KALEW	250.000,00	
28/02/2021	1.01.01	Kolekte NN	250.000,00	
28/02/2021	1.03.01	Persepuluhan Dari Maria Leasa	1.000.000,00	
28/02/2021	1.01.01	Persembahan Dari Albert Willem Suwu	250.000,00	
28/02/2021	2.02.02	Diakoni Dari Albert Willem Suwu	250.000,00	
28/02/2021	1.03.01	Persepuluhan Dari NN	500.000,00	
28/02/2021	1.01.01	Persembahan ibadah minggu AGL	120.000,00	
28/02/2021	5.08.01	Biaya Adm		25.000,00
28/02/2021	5.08.01	Bunga	611.454,72	
28/02/2021	5.08.01	Pajak		122.290,94
01/03/2021	1.01.01	Kolekte IHM NN - Sion	50.000,00	
01/03/2021	1.01.01	Kolekte NN	1.227.400,00	
01/03/2021	1.01.01	Kolekte DARI JENNIFER STEPHANI. S	2.300.000,00	
01/03/2021	1.01.01	Kolekte Dari LAURA JACQUELINE TENTUA - 153	200.000,00	
01/03/2021	2.02.02	Diakoni Dari Ibu Kaha	200.000,00	
01/03/2021	1.03.01	Persepuluhan Dari GCI - Sion	1.602.102,00	
02/03/2021	QR	III/2021- LA-OUT8C166JD6GG MCM InhouseTrf DARI FINTEK KARYA NUSANTARA	5.270.017,00	
02/03/2021	2.02.02	Diakoni Dari KL	200.000,00	
02/03/2021	1.01.01	Persepuluhan Dari Jemaat Simpatisan (NN)	370.000,00	
02/03/2021	2.02.02	Diakoni Dari Kel Sien Kippuw	200.000,00	
02/03/2021	2.02.02	Diakoni Ibu Rosali Macpal	100.000,00	
02/03/2021	1.03.01	Persepuluhan Bulan Januari Dari Kel Berty Poluan	1.000.000,00	
02/03/2021	1.03.01	Persepuluhan Bulan Februari Dari Kel Berty Poluan	1.000.000,00	
02/03/2021	1.03.02	Ucapan Syukur Dari Kel Berty Poluan	500.000,00	
03/03/2021	1.03.01	Persepuluhan Dari Yuvita Kindangen	500.000,00	
03/03/2021	2.02.02	Diakoni Dari Yuvita Kindangen	100.000,00	
03/03/2021	1.03.01	Kolekte Dari Kel LKH	200.000,00	
03/03/2021	1.03.01	Persepuluhan Dari Kel LKH	400.000,00	
03/03/2021	1.03.01	Persepuluhan Dari Sherley	100.000,00	
03/03/2021	1.03.01	Persepuluhan Dari Poldtje	100.000,00	
03/03/2021	1.02.23	Kolekte IK NN	80.000,00	
04/03/2021	QR	III/2021- LA-OUT8C446WU1IC MCM InhouseTrf CS-CS DARI FINTEK KARYA NUSANTARA	150.500,00	
04/03/2021	2.02.02	Diakoni Ibu Dewi Poluan bulan Maret	250.000,00	
			29.105.137,72	147.290,94

164-00-8881234-4

Tanggal	Kode	Keterangan	Pengeluaran	Penerimaan
26/02/2021	5.04.02	Gaji Pegawai Lokal	3.250.000,00	
26/02/2021	5.04.04	Tunjangan Karyawan & Insentif	4.090.000,00	
26/02/2021	5.04.05	Lembur Pegawai	180.000,00	
26/02/2021	5.04.10	Turan BPJS Kesehatan Karyawan	100.000,00	
26/02/2021	5.08.01	Transfer Fee	17.000,00	
26/02/2021	5.04.01	Tunjangan Setempat KMJ bln Februari 2021	3.000.000,00	
26/02/2021	5.06.04	Tunjangan Pastori bln Februari 2021	1.800.000,00	
26/02/2021	5.04.04	Dana Pembinaan KMJ bln Februari 2021	1.500.000,00	
26/02/2021	5.08.01	Transfer Fee	6.500,00	
26/02/2021	5.04.12	Dana Apresiasi KMJ bln Februari 2021	1.000.000,00	
26/02/2021	5.08.01	Transfer Fee	4.000,00	
26/02/2021	5.11.02	Kontribusi STB Ke Mupel Banten - Februari 2021	583.333,00	
26/02/2021	5.08.01	Transfer Fee	4.000,00	
28/02/2021	1.01.01	Stipendium PF IHM tgl 28/01/2021 an Pdt Salmon Bawole	700.000,00	
28/02/2021	5.08.01	Transfer Fee	6.500,00	
28/02/2021	5.05.01	Refill Tinta Printer	33.000,00	
28/02/2021	5.08.01	Bunga		25.202,66
28/02/2021	5.08.01	Biaya Admin	12.500,00	
28/02/2021	5.08.01	Pajak	5.040,53	
01/03/2021	5.11.04	Transport & Uang Makan Mahasiswa Praktek - Maret 2021	1.500.000,00	
01/03/2021	5.08.01	Transfer Fee	4.000,00	
01/03/2021	5.04.11	Transport Pemegang kas - Februari 2021	250.000,00	
01/03/2021	5.09.01	Transport PHMJ - Februari 2021	1.250.000,00	
02/03/2021		Setor tunai GPIB JEMAAT JURANGMA		15.000.000,00
03/03/2021	5.08.01	SA Fee Charger DR	1.000,00	
03/03/2021	5.05.03	Transfer Pembelian PC melalui tokopedia	4.546.600,00	
03/03/2021	5.08.01	Transfer Fee	4.000,00	
03/03/2021	1.02.23	Stipendium PF IK tgl 03/03/2021 an. Pdt HH Jacob	500.000,00	
03/03/2021	5.08.01	Transfer fee	4.000,00	
03/03/2021	2.02.02	Diakoni Dari Agus Sungkowo H		300.000,00
03/03/2021	5.08.01	MONTHLY CARD CHARGE 0004837968803470979	10.000,00	
			24.361.473,53	15.325.202,66

- Catatan :**
- 1. Transaksi Giro dan Tabungan adalah transaksi per tgl 4/3/2021 jam 16.00 WIB transaksi setelah jam tersebut diatas akan dilaporkan pada laporan keuangan minggu berikutnya**
 - 2. Bagi Warga Jemaat yang membaca warta keuangan dan menemukan kesalahan Penulisan/ada persembahan yang belum diinput/dilaporkan harap menghubungi kantor sekretariat**
 - 3. Bagi Warga Jemaat yang ingin mengetahui tentang laporan keuangan Gereja dapat menghubungi kantor sekretariat/PHMJ**

**PERSEMBAHAN DIGITAL VIA LINKAJA
PERIODE : 25/2/2021 - 04/3/2021**

Tanggal	Jam	Kode	Keterangan	Nama	Penerimaan
28/02/2021	10:14:28	1.01.01	KOLEKTE	NN	100.000,00
28/02/2021	10:14:38	1.01.01	KOLEKTE	NN	100.000,00
28/02/2021	10:14:48	1.01.01	KOLEKTE	NN	200.000,00
28/02/2021	10:14:51	1.01.01	KOLEKTE	NN	50.000,00
28/02/2021	10:16:00	1.01.01	KOLEKTE	NN	50.000,00
28/02/2021	10:16:00	1.01.01	KOLEKTE	NN	100.000,00
28/02/2021	10:16:00	1.01.01	KOLEKTE	NN	10.007,00
28/02/2021	10:16:04	1.01.01	KOLEKTE	NN	100.000,00
28/02/2021	10:16:09	1.01.01	KOLEKTE	NN	200.000,00
28/02/2021	10:16:10	1.01.01	KOLEKTE	NN	100.001,00
28/02/2021	10:16:20	1.01.01	KOLEKTE	NN	75.000,00
28/02/2021	10:16:36	1.01.01	KOLEKTE	6283870379353 - MARIMBUN JAYA SILALAH	15.000,00
28/02/2021	10:17:10	1.01.01	KOLEKTE	NN	20.009,00
28/02/2021	10:18:45	1.01.01	KOLEKTE	NN	10.000,00
28/02/2021	11:01:19	1.01.01	KOLEKTE	NN	50.000,00
28/02/2021	11:36:49	1.01.01	KOLEKTE	NN	50.000,00
28/02/2021	11:44:03	1.01.01	KOLEKTE	NN	100.000,00
28/02/2021	13:52:09	1.01.01	KOLEKTE	NN	140.000,00
28/02/2021	14:40:23	1.01.01	KOLEKTE	NN	25.000,00
28/02/2021	19:52:04	1.01.01	KOLEKTE	NN	100.000,00
03/03/2021	19:59:50	1.02.23	KOLEKTE	NN	100.000,00
03/03/2021	20:00:21	1.02.23	KOLEKTE	NN	50.500,00
25/02/2021	10:06:52	1.03.01	PERSEPULUHAN	NN	763.664,00
28/02/2021	10:17:13	1.03.01	PERSEPULUHAN	NN	1.000.000,00
28/02/2021	10:17:17	1.03.01	PERSEPULUHAN	NN	250.000,00
28/02/2021	11:00:34	1.03.01	PERSEPULUHAN	NN	50.000,00
28/02/2021	11:39:19	1.03.01	PERSEPULUHAN	NN	2.000.000,00
28/02/2021	10:16:15	1.03.02	SYUKUR	6283870379353 - MARIMBUN JAYA SILALAH	250.000,00
28/02/2021	10:16:17	1.03.02	SYUKUR	NN	100.000,00
28/02/2021	21:50:24	1.03.02	SYUKUR	NN	25.000,00
					6.184.181,00

**PERSEMAHAN DIGITAL GPIB JURANG MANGU DAPAT
MENGUNAKAN LINK AJA, OVO, GOPAY, DANA dan BCA Mobile
Atau Transfer ke Rekening GPIB JURANG MANGU Bank Mandiri
No. 164-002-3457890**

Snap QR Code Persembahan Digital GPIB Jemaat "JURANG MANGU" melalui LINKAJA

KOLEKTE

NMID : ID1020042462520

A01



PERSEPULUHAN

NMID : ID1020042094075

A01



SYUKUR

NMID : ID1020042094083

A01



KENDARAAN RODA 4

NMID : ID1020042462538

A01



DIAKONI

NMID : ID1020042094117

A01



Snap QR Code LINKAJA
dapat juga digunakan pada ;
GOPAY (GOJEK), OVO, DANA

1. BAPTISAN KUDUS

Bagi jemaat yang akan membaptiskan anak, dapat menghubungi kantor gereja. Adapun Persyaratan Baptisan Kudus adalah sebagai berikut:

Mengisi Formulir Baptisan Kudus dengan melampirkan:

- Foto Copy Akte Kelahiran Anak
- Foto Copy Surat perkawinan Orangtua (Gereja & Catatan Sipil)

Pendaftaran sudah harus di lakukan 1(satu) bulan sebelum waktu rencana Baptis.

Formulir Pendaftaran dapat diambil di kantor sekretariat gereja pada hari Selasa s.d Jumat pukul 10.00 -16.00 WIB.

2. KATEKISASI REGULER

Diberitahukan Kepada seluruh warga jemaat bahwa kelas Katekisasi Reguler sudah dimulai, setiap hari Selasa, Pukul 19.00 WIB.

Bagi Warga Jemaat yang ingin mendaftarkan diri atau mendaftarkan anggota keluarga, dapat menghubungi kantor gereja pada hari Selasa s.d Jumat pukul 10.00 -16.00 WIB.

Persyaratannya sebagai berikut:

- Foto Copy Surat Baptis (bagi yang sudah dibaptis).
- Foto Copy Akte / Keterangan Lahir
- Bagi yang berasal dari GPIB lain atau Gereja lain, membawa Surat Pengantar/Rekomendasi dari Gereja Asal.

3. PENEGUHAN & PEMBERKATAN PERKAWINAN

Bagi Jemaat yang akan menjalani Peneguhan dan Pemberkatan Perkawinan, dapat menghubungi Majelis jemaat setempat.

Syarat Pemberkatan Perkawinan adalah:

- Wajib mengikuti bimbingan Pra Perkawinan.
- Foto Copy Surat Baptis dan Sidi.
- Foto Copy Akte Kelahiran.
- Foto Copy KK dan KTP.
- Pas Photo berdampingan 4 x 6 (2 lembar).
- Surat Keterangan / Pelimpahan dari Gereja asal (bila dari luar jemaat Jurang Mangu).
- Bukti pengurusan Catatan Sipil: Foto Copy Surat Model N 1 – 4 dari Kelurahan

Formulir Pendaftaran harus sudah diserahkan ke Kantor Gereja 3 bulan sebelum pelaksanaan Pemberkatan Nikah.

4. HIMBAUAN PENDAFTARAN PEMAKAIAN ZOOM

Diberitahukan kepada seluruh Unit Misioner, bagi yang ingin melakukan kegiatan melalui Zoom dan menggunakan akun Zoom GPIB Jurang Mangu, diwajibkan untuk mendaftarkan kegiatannya melalui link bit.ly/zoom-jm

5. GRAFIK KEHADIRAN JEMAAT PADA IBADAH HARI MINGGU

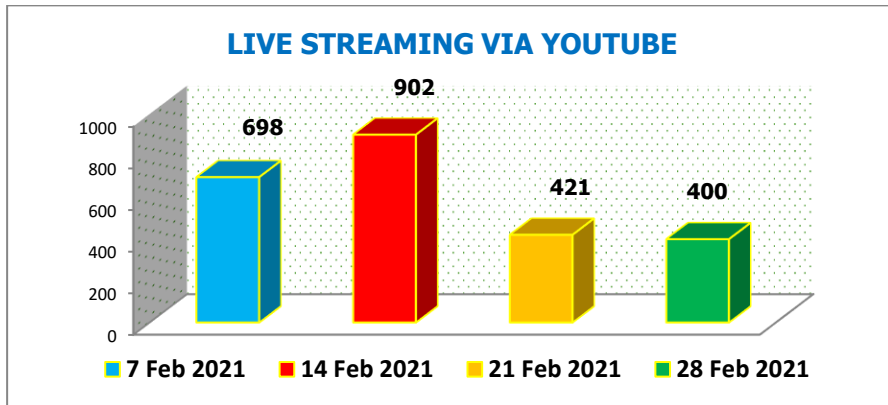

6. RAPAT KOORDINASI PENGURUS SEKTOR

Akan dilaksanakan Rapat Koordinasi (Rakor) PHMJ dan Pengurus sektor yg akan dilaksanakan secara Online melalui media Zoom meeting pada:

Hari : Minggu, Tanggal 07 Maret 2021.

Waktu : Pukul 13.00 WIB.

Tempat : Di rumah masing-masing.

(Link Zoom dikirim kemudian sebelum acara di mulai)

Diharapkan kehadiran seluruh Pengurus Sektor dan PHMJ GPIB Jemaat JURANG MANGU.

Atas perhatiannya diucapkan terima kasih, Tuhan memberkati pelayanan kita bersama.

7. INFORMASI KANTOR SEKRETARIAT GPIB JURANG MANGU

Kantor Sekretariat Majelis Jemaat GPIB JURANG MANGU buka setiap hari kerja, yaitu Selasa, Rabu, Kamis, Jumat, Sabtu. Jam : 10.00 - 16.00 WIB.

Nomor Tlp. (+62 21) 2273 7123.

8. WARTA ULANG TAHUN

Majelis Jemaat GPIB Jurang Mangu mengucapkan "**SELAMAT ULANG TAHUN dan SELAMAT MENIKMATI BERKAT TUHAN**" Bagi Bapak, ibu, saudara, saudari yang berulang Tahun dalam sepekan ini. Kiranya KASIH dan KESETIAAN kepada Tuhan, semakin bertambah-tambah dan KASIH KARUNIA Tuhan semakin melimpah.

7 Maret 2021 s/d 13 Maret 2021

TANGGAL / NAMA	SEKTOR	TANGGAL / NAMA	SEKTOR
8 Maret 2021		10 Maret 2021	
Nenny Donna Kippuw	SION	Emanuel Eris Martyanto	SION
Ny. Diena Vita Hapsari	SION		
Jane Michel Karelsz	GALILEA	13 Maret 2021	
		Bapak Ian Binsar P. Sinurat	GALILEA

***Note :** Mohon maaf apabila ada kesalahan dalam penulisan nama atau tanggal dan jika ada harap melaporkannya ke sekretariat Majelis Jemaat GPIB Jurang Mangu.*

Sampai masa tuamu Aku tetap Dia dan sampai masa putih rambutmu, Aku menggendong kamu. Aku telah melakukannya dan mau menanggung kamu terus; Aku mau memikul kamu dan menyelamatkan kamu. (Yesaya 46 : 4).

Tangerang Selatan, 7 Maret 2021
Majelis Jemaat GPIB Jemaat JURANG MANGU
BANTEN

Pdt. Nancy Nisahpih-Rehatta

Ketua



Pnt. Ary E. Rotty

Sekretaris

UPAYA PENCEGAHAN PENULARAN DAN PENYEBARAN VIRUS Covid 19/Corona

Upaya Pencegahan:



- a. **CUCI TANGAN:** Cucilah tangan anda dengan sabun dan air mengalir sesering mungkin selama paling sedikit 20 detik. Khususnya setelah dari toilet, sebelum makan dan sesudah bersin atau batuk. Bila tidak tersedia sabun dan air mengalir dapat menggunakan cairan hand sanitizer berbasis alkohol (60 % - 95 %). Cuci bagian telapak, punggung tangan, sela-sela jari, kuku, dan jari-jari tangan.



- b. **ETIKET BATUK :** Saat bersin atau batuk tutupi mulut dan hidung anda dengan tissue yang segera dibuang ke tempat sampah, atau dengan bagian dalam siku anda. Virus dapat menularkan orang lain melalui percikan air liur (droplet) yang keluar dari batuk atau bersin sejauh 2 meter.



- c. **TINGGAL DI RUMAH SECARA SUKARELA:**
Tetap tinggal di rumah



- d. **MENGGUNAKAN MASKER:**
Bila anda sedang menderita sakit pernapasan (batuk, pilek) bila anda berada di tengah kerumunan orang banyak atau ketika ke luar rumah (wajib)



- e. **JANGAN MENYENTUH/MENGUSAP WAJAH:**
(seperti mata, hidung, mulut) dengan tangan yang kotor atau belum dicuci dengan sabun atau hand sanitizer



- f. **MEMBERSIHKAN LINGKUNGAN :**
Secara rutin membersihkan permukaan dan benda-benda yang sering disentuh orang (meja, pegangan pintu, tombol lift, tombol lampu, pegangan tangga, dll)



- g. **MENJAGA STAMINA TUBUH:**
dengan makan makanan bergizi yang seimbang, istirahat yang cukup dan berolah-raga.



- h. **SEGERA BEROBAT:**
bila menderita sakit pada saluran napas (batuk, pilek, sakit tenggorokan) segera berobat/ke dokter

Catatan:

- Jika melihat seseorang yang terlihat batuk/pilek/demam, batasi jarak 1,5 meter hingga 2 meter.
- Buang masker sekali pakai setelah merasa kotor, maksimal pemakaian 4 jam (jangan memakainya selama lebih dari sehari). Cuci Masker kain dengan merendam dalam cairan sabun terlebih dahulu selama 10 menit.
- Jangan berbagi peralatan makan, gelas dan perlengkapan pribadi lainnya.

PELAKSANA HARIAN MAJELIS JEMAAT GPIB "JURANG MANGU"

NAMA	FUNGSI	BIDANG	No.HP/No.Telp.
Pdt. Nancy Nisahpih-Rehatta	Ketua	TPG, Inforkom-Litbang	0812 1305 5557
Pnt. Frank Kandou	Ketua I	Pelkes, PEG	0812 8777 7985
Pnt. Ronald Robertus Nahumury	Ketua II	Germasa, PPSDI-PPK	0812 9001 6426
Pnt. Ary Effendy Rotty	Sekretaris	Sekretaris	0811 1976 63
Dkn. Theodorus H. Schuurman	Bendahara	Bendahara	0818 0788 2205

PENGURUS SEKTOR

SEKTOR	KOORDINATOR	WAKIL KOORDINATOR
SION	Dkn. Johnie F. Mandagie	Pnt. Since Kippuw
	0811 9441 460	0812 8691 1693
GALILEA	Dkn. Nursiti Pasaribu	Dkn. Ny. Rini P. Pujiono
	0812 8500 9653	0816 7459 65

Komisi Pelayanan Kedukaan "Bunga Lily"	Jamson Sirait	+62 813-8158-8583
	Markus Kippuw	+62 812-9388-7372
	Tiasana Mannasari	+62 858-8111-8654
	David Taribuka	+62 859-2480-4817

UCAPAN TERIMA KASIH

MAJELIS JEMAAT GPIB JURANG MANGU mengucapkan terimakasih atas partisipasi Jemaat, Donatur, dan Simpatisan, yang telah memberikan persembahan melalui KOLEKTE, PERSEPULUHAN, SYUKUR, dan persembahan lainnya untuk Pelayanan GEREJA GPIB Jemaat JURANG MANGU. Apabila persembahan Bapak, Ibu, Saudara/i, tidak / belum tercantum dalam Warta Jemaat atau tidak sesuai dengan jumlah pemberian, kami mohon segera menghubungi Kantor Sekretariat Majelis Jemaat GPIB JURANG MANGU pada setiap jam kerja.